РЕКВЕСТНИК·ЧУСОВОЙ

Наша цель - ваш успех | рекламно-информационный еженедельник 16+ | 40 (1037) 1 октября 2020 г.

САЛОН АНТИКВАР
ДОРОГО
КУПИТ СТАРИННЫЕ:
ИКОНЫ, ЦЕРКОВНЫЕ КНИГИ, ЮВЕЛИРНЫЕ ИЗДЕЛИЯ ИЗ ЗОЛОТА И СЕРЕБРА, НАГРАДЫ, ЧАСЫ, МОНЕТЫ, ПОЧТОВЫЕ ОТКРЫТКИ и антиквариат
г. Пермь, ул. Ленина, 56, возле ЦУМа
с 11:00 до 17:00 кроме воскресенья
ДЕНЬГИ СРАЗУ
т. 8 (342) 212-20-33 с 11:00 до 17:00
8-908-24-75-805 с 9:00 до 22:00

ЩЕБЕНЬ
ПГС
ПЕСОК
ТОРФ
ВЫВОЗ МУСОРА
КАМАЗ САМОСВАЛ
т. 8-902-799-71-08

АССЕНИЗАТОР
откачка канализации
4 куб.м, рукав 18 м,
т. 8-952-338-99-12,
8 (34249) 3-69-09

5 ОКТЯБРЯ с 9 до 18 ч.
г. Чусовой, КДЦ, ул. Ленина 45
Лучшие МЕХА у нас
НОВОЕ ПОСТУПЛЕНИЕ!
ШУБЫ ИЗ НОРКИ (Греция)
ДУБЛЕНКИ (Турция)
ШУБЫ ИЗ МУТОНА (Пятигорск)
ГОЛОВНЫЕ УБОРЫ - В ПОДАРОК
МУЖСКАЯ ЗИМНЯЯ ОДЕЖДА
МЕНЯЕМ СТАРОЕ НА НОВОЕ!
Беспроцентный кредит. Рассрочка
АО «ОТП Банк» Ген. Лиц. Банка России №2766
АО «Тинькофф Банк» лиц. ЦБ РФ № 2673

МАСТЕР БЫТОВОГО РЕМОНТА
• РЕМОНТ
• ОТДЕЛОЧНЫЕ РАБОТЫ
• СБОРКА МЕБЕЛИ
• МЫТЬЁ ОКОН
• ПРИБОРКА КВАРТИР
БЫСТРО, КАЧЕСТВЕННО С ДОГОВОРОМ И ГАРАНТИЕЙ
т. 8 950 466 39 90
ИП Шуткин К.А. ОГРН 318595800047277 ИНН 592107847764

ООО МКК «АГАР»
ДЕНЕЖНЫЕ ЗАЙМЫ
г. Чусовой
ул. Мира 6, мини-рынок "Молодежный"
8-982-433-10-31
г. Чусовой, ул. Ленина 9А, ТЦ "Колибри" (бывший Дом пионеров)
8-912-880-42-92
Займы предоставляются ООО МКК «АГАР» (зарегистрировано в реестре МФО 001603357007397 от 15 января 2016 г.) ИНН 5957017522 ОГРН 1155958039467

ЯРМАРКА ПРОИЗВОДИТЕЛЕЙ ПЕРМСКОГО КРАЯ
3-4 ОКТЯБРЯ с 9:00 до 16:00
МЕСТО ПРОВЕДЕНИЯ: пересечение улиц Мира, 6 и 50 лет ВЛКСМ, 17
В ПРОДАЖЕ БУДУТ:
УНТЫ, ВАЛЕНКИ, ВОЙЛОЧНАЯ ОБУВЬ, НОСКИ ИЗ НАТУРАЛЬНОЙ ОВЕЧЬЕЙ ШЕРСТИ
ТРИКОТАЖ от пермского производителя по сниженным ценам (ТЁПЛЫЕ БРЮКИ, ТОЛСТОВКИ, ФУТБОЛКИ)
Пермский питомник ЛаГранд: в ассортименте: САЖЕНЦЫ ПЛОДОВЫХ И ДЕКОРАТИВНЫХ РАСТЕНИЙ, КУСТАРНИКИ, ЛУКОВИЧНЫЕ, РАСТЕНИЯ ДЛЯ ДОМА, ЛУК СЕВОК И ЧЕСНОК по хорошим ценам
МЁД И ПРОДУКЦИЯ С ЧАСТНОЙ ПАСЕКИ

ЗАКАЗ РЕКЛАМЫ
т. 5-22-44,
5-22-55

ДОБРО ЦЕН
МАГАЗИН НИЗКИХ ЦЕН
график работы с 8 до 21
Заводская, 9
35 90 ВОДА мин. Мтаби 1,25 л
129 90 ТУШКА ЦБ 1 сорт 1 кг Троекурово ТМ в пакете
139 90 КОНФЕТЫ 35 Твилз со вкусом шоколада 500 г
254 90 КЛЮКВА весовая свежезамороженная
74 90 ЗУБНАЯ ПАСТА 80 г Сплат в ассортименте
569 90 ПОДГУЗНИКИ 78 шт. для детей Солнце и Луна №3 М
Изображение товара может отличаться от реального внешнего вида товара. Акция действует при условии наличия товара в магазине. Количество товара ограничено. Все цены указаны в рублях
ПРОДУКТЫ | ПРОМТОВАРЫ | БЫТОВАЯ ХИМИЯ

ТКП
ТЕПЛИЧНЫЙ КОМПЛЕКС ПЕРМСКИЙ
ВАКАНСИИ
в городе Чусовой
Спелые ВИТАМИНЫ
• ВЕДУЩИЙ ЮРИСТ (опыт работы на производственном предприятии)
• НАЧАЛЬНИК ЭНЕРГОЦЕНТРА
• СИСТЕМНЫЙ АДМИНИСТРАТОР
• АДМИНИСТРАТОР 1С
• АГРОНОМ
• ОВОЩЕВОД
• СЛЕСАРЬ КИПиА
• ОПЕРАТОР ЭНЕРГОЦЕНТРА (технологического оборудования)
• ЭЛЕКТРОМОНТЁР 5 разряда (опыт работы с высоковольтным электрооборудованием)
• РАБОЧИЙ ПО КАРАНТИНУ И ЗАЩИТЕ РАСТЕНИЙ
• ФАСОВЩИК
Резюме на e-mail: job_prm@agro-man.ru
Телефоны: 8 (342) 255 46 59 (ДОП. 421)
8 991 815 51 15

ДЕНЬГИ*
В ДЕНЬ ОБРАЩЕНИЯ
■ С любой кредитной историей
■ Трудоустроенным неофициально
■ Закрыть мелкие кредиты, объединить в один под минимальный %
■ Для неработающих пенсионеров
■ Работаем с залогами
■ Без лишних проверок и подтверждений
■ Пенсионерам - льготы
НАДОЕЛО ПЕРЕПЛАЧИВАТЬ БОЛЬШИЕ % ПО КРЕДИТУ?
ЕСТЬ ВЫХОД
Помощь в получении кредита
☑ Возраст от 18 до 85 лет
☑ Нужен только паспорт
ПОЛУЧИТЕ КРЕДИТ, ДАЖЕ ЕСЛИ У ВАС:
✓ Нет постоянного дохода
✓ Долг за коммунальные платежи
✓ Высокая кредитная нагрузка
8-922-244-97-02
* Данная информация носит справочный характер и не является публичной офертой. ИП Казанцев Д.М.(ОГРНИП 318595800142991, ИНН 592107431452) предоставляет справочно-информационные услуги по вопросам предоставления кредитов в банках и в иных финансовых и кредитных организациях г. Пермь. Не является кредитором.

САЛОН-МАГАЗИН НАПОЛЬНЫХ ПОКРЫТИЙ
САНЫЧ СТРОЙ
СКИДКА 20%
НА ВСЕ ТОВАРЫ
ВСЕМ ПОКУПАТЕЛЯМ
НАМ 1 ГОД
Акция действует только 1 день
3 октября
ЧАЙКОВСКОГО 22
БЫВШИЙ КОЛОС
т. 5-52-28
ПН-ПТ с 9:00 до 19:00
СБ-ВС с 9:00 до 18:00

Продам недвижимость

▶ объекты недвижимого имущества под материнский семейный капитал, недорого, т. 3-02-62, 89026487102, 89519255058.

▶ комнату 50 лет ВЛКСМ 25, 22 кв.м, балкон, средний эт., т. 3-02-62, 89026487102, 89519255058.

▶ 1-комн. кв. Мира 2, 1 эт., т. 3-02-62, 89026487102, 89519255058.

▶ 2-комн. кв. Чайковского, 1 эт., т. 3-02-62, 89026487102, 89519255058.

▶ 3-комн. кв. Мира 12А, средний эт., т. 3-02-62, 89026487102, 89519255058.

▶ 3-комн. кв. 50 лет ВЛКСМ 20, 2 эт., т. 3-02-62, 89026487102, 89519255058.

▶ 4-комн. кв. Переездная, 2 эт., стеклопакеты, т. 3-02-62, 89026487102, 89519255058.

▶ участок земельный д. Борисово, т. 3-02-62, 89519255058, 89026487102.

▶ комнаты Н. город, 50 лет ВЛКСМ, Ст. город, можно по материнскому капиталу, т. 89048477703.

▶ 1-комн. кв. Мира, Коммунистическая, т. 89048477703.

▶ 1-комн. кв. 50 лет ВЛКСМ, т. 89194933459.

▶ 2-комн. кв. п. Скальный, 3 эт., 47 кв.м, х/с ремонт, т. 89194933459.

▶ 2-комн. кв. Н. город, средний эт., т. 89194798536.

▶ 2-комн. кв. Н. город, Мира 7, т. 89194933459.

▶ 2-комн. кв. Н. город, Коммунистическая, т. 89048477703.

▶ 3-комн. кв. 50 лет ВЛКСМ 27А, средний эт., ремонт, т. 89048477703.

▶ 3-комн. кв. Космонавтов, Мира, Коммунистическая, т. 89048477703.

▶ 3-комн. кв. 50 лет ВЛКСМ 2А, стеклопакеты, ремонт х/с, т. 89194933459.

▶ 5-комн. кв. Космонавтов 7А, средний эт., стеклопакеты, у/п, о/п 129, 2 балкона, т. 89048477703.

▶ дома жилые п. Камгэс, п. Металлургов, т. 89194933459.

▶ сады и участки земельные, т. 89048477703.

▶ гаражи капитальные, р-н Юности, Ерзовка, Матросова, т. 89048477703.

▶ комнату Высотная 37, о/п 20,2, 2/2, ц. 130 т.р., т. 89026454763.

▶ 2 комнаты в 3-комн. кв. Камгэс, о/п 19,8, 1 эт., ц. 200 т.р., т. 89026454763.

ЧУСОВСКОЙ ПЕНОПЛАСТ
OSB-3 ОСП, доставка,
т. 89197137418

СВОДКА 01. ГОРИМ...

За прошедшую неделю на территории Чусовского городского округа зарегистрировано 4 пожара.

В одном из случаев причиной возгорания послужила неосторожность при курении в нетрезвом виде!

БУДЬТЕ ВНИМАТЕЛЬНЫ!

Значительная часть пожаров в жилых домах возникает по вине курильщиков, находящихся в состоянии алкогольного опьянения. К сожалению, пожаров, возникающих по небрежности при злоупотреблении спиртными напитками, не становится меньше. Особую опасность несет курение лежа. При этом все случаи возникновения пожара похожи один на другой: пьяный курильщик засыпает, сигарета падает, затем от нее загорается постель, мебель, а потом и вся комната полыхает огнем.

Пожары, вызванные непогашенной сигаретой, более распространены, чем это может показаться. Тлеющий окурок способен вызвать воспламенение бумаги, тканей, пыли и прочих легкогорючих веществ. Время тления горючего материала составляет от одного до четырех часов. Вызвав тление, сам окурок через некоторое время гаснет, а вот образовавшийся очаг тления может перейти в стадию пламенного горения и, если вовремя не принять мер, огнем будет охвачено все помещение.

19 ОНД

▶ комнату о/п 17,4 п. Лямино, Молодежная 3, 5 эт., ц. 120 т.р., т. 89026454763.

▶ 4-комн. кв. о/п 62, ж/п 47,3 50 лет ВЛКСМ 11Б, ц. 900 т.р., т. 89523283356.

▶ дом жилой п. Металлургов, Доменная, ц. 1250000 р., т. 89026454763.

▶ дом жилой п. Металлургов, Победы, ц. 1000000 р., т. 89523283356.

▶ дом жилой п. Лямино, Набережная, ц. 950000 р., т. 89026454763.

▶ дом жилой п. Лямино, Клубная, ц. 850 т.р., т. 89026454763.

▶ 1-комн. кв. 50 лет ВЛКСМ 27Б, эт. 1, косметический ремонт, ц. 550 т.р., т. 5-03-59, 89519251936.

▶ 1-комн. кв. Железнодорожная 4, эт. 4, балкон, ц. 550 т.р., т. 5-03-59, 89519251936.

▶ 1-комн. кв. Пермская 20Б, эт. 1, ц. 500 т.р., т. 5-03-59, 89519251936.

▶ 1-комн. кв. Ленина 9, эт. 4, ц. 450 т.р., т. 5-03-59, 89519251936.

▶ 2-комн. кв. Ленина 34, эт. 2, балкон, ц. 650 т.р., т. 5-03-59, 89519251936.

▶ 2-комн. кв. 50 лет ВЛКСМ 10, эт. 5, комнаты раздельные, ц. 770 т.р., т. 5-03-59, 89519251936.

▶ 2-комн. кв. Чайковского 6Б, эт. 1, комнаты раздельные, ц. 750 т.р., т. 5-03-59, 89519251936.

▶ 2-комн. кв. г. Лысьва, Революции 52, о/п 45, эт. 4, ц. 900 т.р., торг, т. 5-03-59, 89519251936.

▶ 2-комн. кв. г. Лысьва, Гайдара 32, о/п 43,8, эт. 3, ц. 900 т.р., торг, т. 5-03-59, 89519251936.

▶ 3-комн. кв. Школьная 15, эт. 3, ремонт, ц. 690 т.р., т. 5-03-59, 89519251936.

▶ 3-комн. кв. Космонавтов 10, о/п 54, эт. 7, перепланировка, ц. 1 млн 150 т.р., т. 5-03-59, 89519251936.

▶ 3-комн. кв. 50 лет ВЛКСМ 3, о/п 57, эт. 1, ц. 950 т.р., т. 5-03-59, 89519251936.

▶ 3-комн. кв. 50 лет ВЛКСМ 12, эт. 3, ц. 1 млн 250 т.р., т. 5-03-59, 89519251936.

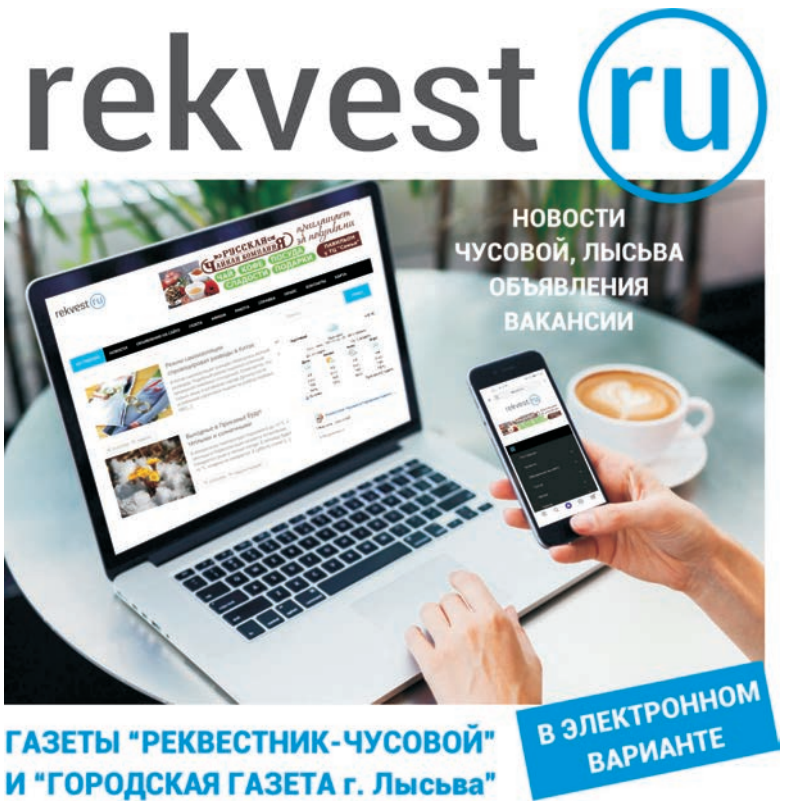

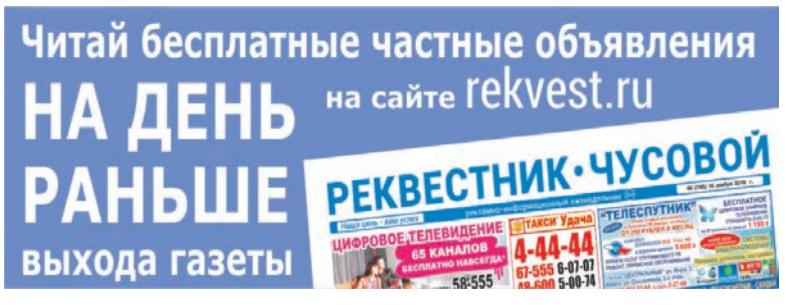

Центр Независимой Оценки
ОЦЕНКА
машин, оборудования, зданий, сооружений, земли, бизнеса и т.д.
г. чусовой, ул. юности, 8 (дом печати), оф. 33, т. 89082757378, 89012673503

ЮРИСТ. Недвижимость. Приватизация. Наследство. Сбор и проверка документов. Составление исков, жалоб, договоров. Представительство в суде. Консультации.
Ул. Юности, 8, 2 эт., офис N5, т. 89082458827, 89504579909

СДАМ В АРЕНДУ ТОРГОВЫЕ (ОФИСНЫЕ) ПЛОЩАДИ 100 кв.м
ул. Коммунистическая 1, 2 этаж (магазин “5”), т. 89048445868

ПРОДАМ ГАРАЖНЫЙ БОКС 7х8,
ворота под КамАЗ, г. Лысьва, ул. Коммунаров, 60, т. 89028076809

ПРОДАМ 3-КОМН. КВ.
97 кв.м, г. Чусовой, ул. Космонавтов 7, т. 89028076809

ПРОДАМ 2-ЭТАЖНОЕ ЗДАНИЕ
(типография) 530 кв.м, г. Лысьва, ул. Оборина, 39, т. 89028076809

Фортуна+ агентство недвижимости
Более 15 лет опыта и доверия
НАШ ОПЫТ - ВАШЕ БОГАТСТВО!
т. 8 (34256) 3-35-01
8-919-450-29-22
8-908-247-67-77
vk.com/club28116142
@fortuna_chusovoi
ПОМОЩЬ В ПРЕДОСТАВЛЕНИИ ЗАЙМОВ ПОД ОБЕСПЕЧЕНИЕ МАТЕРИНСКИМ КАПИТАЛОМ
Весь спектр риэлторских и юридических услуг, связанных с недвижимостью
618204, Пермский край, г. Чусовой, ул. МИРА, 5
fortunachusovoi@rambler.ru

ООО “ПРАВОВОЕ АГЕНТСТВО+”
РАБОТА С МАТЕРИНСКИМ КАПИТАЛОМ
КОНСУЛЬТАЦИИ ПО ПРОДАЖЕ НЕДВИЖИМОСТИ БЕСПЛАТНО
Тел.: 3-85-74, 89026454763 г. Чусовой, ул. Мира, 1
ИНН 5921021927 ОГРН 1075931000550

ОСПАРИВАНИЕ КАДАСТРОВОЙ СТОИМОСТИ ЗЕМЕЛЬНЫХ УЧАСТКОВ И ОБЪЕКТОВ КАПИТАЛЬНОГО СТРОИТЕЛЬСТВА ДЛЯ СНИЖЕНИЯ НАЛОГОВ
Для вас БЕСПЛАТНО будут выполнены:
- Консультирование по всем вопросам, связанным с установлением или изменением кадастровой стоимости земельных участков и объектов капитального строительства
- Анализ перспектив оспаривания кадастровой стоимости земельного участка
- Предварительный расчет экономической эффективности услуги

Опыт работы, положительные решения комиссии по оспариванию кадастровой стоимости при МИЗО ПК и в суде.
Тел.: 8 (982) 249-83-60, 8 (902) 831-97-02
ИП Опарина Марина Валерьевна, ИНН 592105563929

Продам недвижимость

▶дом жилой с земельным участком п. Совхозный, отопление, вода горячая и холодная, гараж капитальный с кессоном, фундамент под новый дом, земли 14 соток, или обмен на квартиру, ц. 500 т.р., т. 5-03-59, 89519251936.

▶дом жилой с земельным участком п. Металлургов, Герцена, газ, вода центральные, земли 7 соток, баня, ц. 850 т.р., т. 5-03-59, 89519251936.

▶дом жилой с земельным участком р-н Подъеловики, Решетникова, газ, вода центральные, дом 60 кв.м, земли 17 соток, ц. 600 т.р., т. 5-03-59, 89519251936.

ПРОДАМ 4-КОМН. КВ.
120 кв. м, Чусовой, ул. Космонавтов 7. Евроремонт, 3 застекленные лоджии, встроенная кухня, 2 санузла, 2,7 млн р., т. 89024780328

▶дом жилой Доменная, вода, земли 10 соток, или меняю на квартиру, т. 89194502922.

▶дом Гастелло, центр, 70 кв.м, газ, вода, удобный подъезд, земельный участок 8 соток, т. 89194502922.

▶дом Герцена, центр, бревно, газ, вода, канализация - выгребная яма, баня, т. 89194502922.

▶дом жилой Береговая, 45 кв.м, земли 8 соток, вода, теплый туалет, баня, т. 89026343822, 89194502922.

КАЖДУЮ СРЕДУ В ЧУСОВСКОЙ ВЕТЛЕЧЕБНИЦЕ
по адресу ул. Клубная 47
ПРОВОДИТСЯ БЕСПЛАТНАЯ ВАКЦИНАЦИЯ ПРОТИВ БЕШЕНСТВА СОБАК И КОШЕК.
Возможен выезд врача на дом, т. 5-26-53

▶два земельных участка с баней мкр Южный, земли по 12 соток, баня 2 эт., 60 кв.м, фундамент под дом, газ на участке, электричество, ц. 550 т.р., т. 5-03-59, 89027943024.

▶участок земельный мкр Южный, р-н Н. город, Рябиновая, 12 соток, ц. 150 т.р., т. 89024779428.

▶участок земельный п. Лямино, Набережная, 14 соток, т. 89024779428.

▶участок земельный Чайковского 25, о/п 700, ц. 900 т.р., т. 89024779428.

▶1-комн. кв. Чайковского 14, средний эт., стеклопакеты, т. 89082476777.

▶1-комн. кв. Ленина, т. 89194502922, 89082476777.

▶2-комн. кв. у/п, 50 лет ВЛКСМ и Коммунистическая, т. 89194502922.

▶2-комн. кв. 50 лет ВЛКСМ, комнаты раздельные, т. 89026343822.

▶2-комн. кв. Высотная, 2 эт., ц. 530 т.р., т. 89026343822.

▶2-комн. кв. благоустроенная, или любой обмен, п. Половинка, Парковая, т. 89082476777.

▶2-комн. кв. Матросова, средний эт., стеклопакеты, или меняю на дом, т. 89194502922.

▶3-комн. кв. Коммунистическая, средний эт., 8 эт., 69 кв.м, х/с ремонт, ц. 1 млн 700 т.р., т. 89194502922.

▶3-комн. кв. Мира, средний эт., или обмен на 1-комн. кв. у/п, т. 89194502922.

▶3-комн. кв. Чайковского 18, т. 89194502922.

▶3-комн. кв. 50 лет ВЛКСМ, 6 эт., стеклопакеты, т. 89194502922.

▶3-комн. кв. Чайковского, средний эт., 52 кв.м, т.89026343822.

▶дачу ст. Калино, р-н реки Новиковка, недорого, т. 89082476777.

▶дом жилой п. Лямино, Школьная, 70 кв.м, отопление, вода, земельный участок 15 соток, или меняю на дом в городе, т. 89194502922, 89082476777.

▶дом п. Лямино, газ, вода, ц.490 т.р., т. 89194502922.

▶дом жилой из бревна, п. Верхнечусовские Городки, Калинина, 30,4 кв.м, т. 89194502922.

▶дом Республиканская, 46 кв.м, 3 комнаты, газ, вода - колодец, большой огород, ц. 330 т.р., т. 89026343822.

▶дом Балашова, 66 кв.м, вода центральная, баня, т. 89082476777.

▶дом жилой с мансардой в к/с Строитель-1, баня, земли 4 сотки, теплица, ц. 390 т.р. т. 89194502922.

▶коттедж 160 кв.м, благоустроен, земельный участок 10 соток, п. Металлургов, т. 89194502922.

▶коттедж каменный, Новая, газ, вода, ц. 2 млн 800 т.р., т. 89194502922.

▶участки земельные центр Н. города 12 соток, р-н Чунжино 10 соток, т. 89194502922.

▶участки земельные под гаражное строительство п. Металлургов, р-н ГИБДД, т. 89082476777.

▶гаражи капитальные, т. 89082476777.

▶комнату 50 лет ВЛКСМ 17, о/п 24, недорого, т. 89027983680.

▶комнату 50 лет ВЛКСМ 25, о/п 13, ц. 170 т.р., т. 89027983680.

▶1-комн. кв. р-н Н. город, т. 89027983680.

▶3-комн. кв. Ленина 20, о/п 89,5, солнечная, 2 эт., ц. 850 т.р., т. 89027983680.

▶3-комн. кв. Космонавтов 10, о/п 53,5, солнечная, 7 эт., стеклопакеты, ремонт, или обмен на 1- и 2-комн. кв., ц. 1 млн 290 т.р., т. 89027983680.

▶3-комн. кв. Юности 16, о/п 56, солнечная, 9 эт., стеклопакеты, ремонт, т. 89223142294.

▶1/2 дома из бруса п. Металлургов, Победы 67А, о/п 60, благоустроенный, участок 5 соток, баня, гараж, т. 89027983680, 89026391429.

▶1/2 дома из блоков д. Нижнее Калино, о/п 57,4, участок 8 соток, баня, гараж, т. 89027983680, 89026391429.

▶дом жилой р-н Ст. город, 8 Марта, возле старой скорой помощи, о/п 53, 4 комнаты, вода центральная, отопление газ, земли 8 соток, ванна, т. 89027983680, 89026391429.

▶гараж-бокс кирпичный р-н Ерзовки, ряд 13, о/п 32, свет, ремонт, ц. 39 т.р., т. 89027983680.

▶комнату 18 кв.м 50 лет ВЛКСМ, средний эт., стеклопакет, ц. 190 т.р., т. 89026312097, 89129873764.

▶комнату 13 кв.м общежитие, центр г. Пермь, Пушкина 110, стеклопакет, металлическая входная дверь, т. 89125922432.

▶комнату в общежитии 50 лет ВЛКСМ 13Б, 17 кв.м, ц. 220 т.р., торг, т. 89824330993.

▶1-комн. кв. Чайковского, 1 эт., недорого, т. 89026487102.

▶1-комн. кв. Фрунзе 36, 2 эт., стеклопакеты, ц. 500 т.р., т. 89519245298.

▶2-комн. кв., 2 эт., 42,3 кв.м, стеклопакеты, балкон, новая металлическая дверь, рядом остановка Юбилейная, рынок, магазины, Высотная 27, срочно, т. 4-13-71, 89125935445.

▶2-комн. кв. 45 кв.м, Н. город, Коммунистическая 3Б, 5 эт., ремонт, стеклопакеты, комнаты отдельные, ц. 830 т.р., т. 89026312097, 89129873764.

▶2-комн. кв. п. Скальный, Гагарина, комнаты отдельные, 3 эт., стеклопакеты, балкон застеклен, т. 89026312097.

▶2-комн. кв. п. Всесвятский, о/п 42,7, комнаты раздельные, т. 89194693618.

▶2-комн. кв., интернет, 45,5 кв.м, Лысьвенская 95, новый санузел, новая газовая плита, 1 эт., х/с, ц. 650 т.р., т. 89504554936.

▶2-комн. кв. 50 лет ВЛКСМ 29А, 2 эт., ремонт, т. 89523385123.

▶2-комн. кв. 50 лет ВЛКСМ 2, 8 эт., о/п 51,2, комнаты отдельные, ц. 1 млн 290 т.р., т. 89824456364.

▶3-комн. кв. Юности 16, 6/9, 56 кв.м, дом 1987 г. постройки, балкон 8 м с 2 выходами, санузел совмещен, большая кухня, трубы пластик, счетчики, двойные двери, мусоропровод, лифт, ц. 1 млн 290 т.р., т. 89028383499.

ПРОДАМ ЗЕМЛИ СЕЛЬХОЗНАЗНАЧЕНИЯ
5,6 га, на участке газ, вода, электричество, рядом дорога, 2 км от города, т. 89024780328

▶3-комн. кв. Коммунистическая 13, 5/5, частично мебель, лоджия 6 м, ремонт, потолки натяжные, счетчики, т. 89082622689.

▶3-комн. кв. п. Лямино, р-н Квадрат, Молодежная 2, 2/5, 60 кв.м, стеклопакеты, балкон застеклен, железная двойная дверь, ц. 999 т.р., обмен на авто, т. 89129899007.

▶3-комн. кв. Челюскинцев 12А, 1 эт., о/п 61,2, т. 89194911523.

▶3-комн. благоустроенную кв. Мира 9, или обмен на 1-комн. благоустроенную кв. с доплатой, либо на жилой дом с доплатой, т. 89526513240.

▶4-комн. кв. 120 кв.м, г. Чусовой, Космонавтов 7, евроремонт, 3 застекленные лоджии, встроенная кухня, 2 санузла, ц. 2,7 млн р., т. 89024780328.

ПРОДАМ 3-КОМН. КВ.,
ул. Попова, косметический ремонт, газовое отопление, водопровод, огород, теплица, стайка, ц. 350 т.р., торг, т. 89082543374

НЕДОРОГО ПРОДАМ ЗЕМ.УЧАСТОК 1,5 га, 1 линия а/трассы Полазна-Чусовой под кафе, АГЗС, стоянку. ЗЕМ.УЧАСТОК 1,56 га под производство, стр-во, т. 89194750152

▶4-комн. благоустроенную кв. Ст. город, 3/3, х/с ремонт, стеклопакеты, 86 кв.м, во дворе капитальный гараж, т. 89028083547.

▶4-комн. кв. Железнодорожная, 85 кв.м, стеклопакеты, натяжные потолки, ламинат, новые счетчики на воду и свет, канализация, т. 89129883039, 5-64-00.

ДОРОГО КУПЛЮ
•ВАЗ•ИНОМАРКУ ДЕНЬГИ СРАЗУ
ВЫКУП ИЗ КРЕДИТА И ПОСЛЕ ДТП
Помощь в приобретении авто
Проверка техсостояния
Диагностика лакокрасочного покрытия
т. 89091113535, 8 (34256) 3-01-75

АВТОНОВОСТИ

Продам
● **ДВИГАТЕЛЬ ЯМЗ-238** с коробкой передач, без коленвала, поршневая, гильзы новые
● **БЛОК ДВИГАТЕЛЯ** А-01 (ТТ-4), б/у, отличное состояние
● **СТАНОК МНОГОПИЛЬНЫЙ «Стрела»,** (Ижевск, вертикальный).
Недорого, обмен на пиломатериалы, т. 89091022143

ПРАВКА ЛИТЫХ И СТАЛЬНЫХ ДИСКОВ
все дефекты
сварка-аргон
шиномонтаж,
балансировка
г. Чусовой, ул. Ленина, 29, т. 8-902-802-36-22
г. Лысьва, ул. Балахнина, 205, т. 8-912-981-1303

Продам недвижимость

▶ дом ст. Калино, Заречная, отопление газовое, скважина, новая баня, огород 10 соток, т. 5-46-20.

▶ дом жилой о/п 69, мкр Южный, участок 12 соток, баня, шлакоблочный гараж, скважина, 2 теплицы, емкость для воды 4 куб.м, подведен газ, ц. 850 т.р., ТВ Rolsen 54 см, р/с, ц. 1,5 т.р., т. 89048467843.

▶ дом деревянный жилой пер. Ангарский, газ, вода, земли 5 соток, т. 89068784091.

▶ дом жилой деревянный, обшит, о/п 32, газ баллонный, ремонт, газ рядом, баня, овощная яма, стайка, земли 11 соток, огород ухожен, черта города, док-ты, т. 89091023478, 89091191310.

▶ дом жилой с участком, х/с, р-н Дальний восток, Нагорная, т. 89091083247.

▶ дом кирпичный 90 кв.м, свет, вода, д. Никифорово, т. 89125859624.

▶ дом деревянный 62,1 кв.м, неблагоустроенный, участок 14 соток, надворные постройки, т. 89127895055.

▶ дом ветхий Партизанская 62, земельный участок 18 соток, черта города, документы, ц. 250 т.р., т. 89194911521.

▶ дом ст. Калино, баня, кессон, вода, огород 15 соток, т. 89504782594.

▶ дом-дачу 49 кв.м, д. Нижнее Калино, вода - скважина, баня, земельный участок 15 соток, берег реки, рядом остановка, т. 89523382238.

▶ участок земельный 1600 кв.м с. Верхнее Калино, ц. 450 т.р., т. 89027925188.

▶ участок земельный 24 сотки д. Кучино ц. 350000 р., т. 89027925188.

ИЗГОТОВЛЕНИЕ И УСТАНОВКА
металлических ДВЕРЕЙ
РАЗДВИЖНЫХ РЕШЕТОК
РИТУАЛЬНЫЕ ИЗДЕЛИЯ
КОВАНЫЕ ИЗДЕЛИЯ
а также ЗАМЕНА И УСТАНОВКА ДВЕРНЫХ ЗАМКОВ
ОГРАДКИ
т. 8-919-47-59-174

▶ участок земельный д. Темная, 45 соток, ц. 100 т.р., торг, т. 89027925188.

▶ участок земельный 7 соток у реки, п. Шибаново, железный гараж, дачный домик, свет, яма, ц. 350 т.р., или сдам в аренду, либо обмен на авто не позднее 2015 г.в., т. 89028393871.

▶ участок земельный с дачным домиком, Ермакова, р-н магазина Речник, возможно ИЖС, электропилу Парма, электронасос наземный Кама, на запчасти телефон LG и ТВ Akira по 100 р., судно медицинское новое, ц. 70 р., срочно, т. 89082500347.

▶ участок земельный 1,56 га у населенного пункта, 9 км от Чусового, ц. 335 т.р., или обмен на авто, участок земельный 1,5 га, 1 линия автотрассы Полазна-Чусовой, недорого, т. 89194750152.

▶ участок земельный 8 соток, п. Лямино, Фрунзе 14, т. 89197075622.

▶ участок земельный 12 соток мкр Южный, Ермака 61, т. 89199134741.

▶ участок земельный 10 соток, берег р. Чусовая, 1 линия от воды, ИЖС, участок земельный в жилой деревне с видом на р. Чусовая, ИЖС, разрешение на строительство, ц. 95 т.р., т. 89504474980.

▶ участок 9,5 сотки, п. Чунжино, т. 89504610169.

▶ участок садовый 16 соток к/с Березка-2, д. 8, 1 аллея, т. 89679000759, 89922226668.

▶ участок садовый 4,2 сотки к/с Планета-2, дом из бруса, теплица, кусты, яблоня, т. 4-38-16, 89194924539.

▶ участок садовый 10 соток к/с Рябинка, вагончик, скважина, контейнер, электричество, т. 89028073074, после 20 ч., 89082701456.

▶ участок садовый 10 соток к/с Рябинка, яблоня, вишня, терновник, смородина, крыжовник, облепиха, калина, ирга, т. 89082530478.

▶ участок садовый к/с Строитель-2, п. Металлургов, х/с, т. 89824899504, 4-89-30.

▶ участок садовый 6,6 сотки к/с ЧМЗ-1 у Горгаза, дом новый из бруса, кусты, плодовые деревья, яблони, т. 4-48-51, 89194649848.

▶ участок садовый 6 соток к/с ЧМЗ-1 у Горгаза, дом деревянный оштукатурен внутри и снаружи, побелен, окрашен, печка и пол новые, саженцы из питомника, т. 5-70-15, 89526624861.

▶ участок дачный к/с ЧМЗ-2, 3 аллея, летний домик, новая теплица 6х3, бак для воды, ц. 75 т.р., торг, т. 89824681145.

▶ участок земельный под капитальный гараж за ТЦ Каролина. 48 кв.м, 6/8, с ленточным фундаментом 600/800, на участке 21 блок ФБС-3, возможен обмен на стройматериалы, ц. 80 т.р., т. 89129806941.

▶ гараж капитальный р-н Ерзовка, 44 кв.м, кессон, все собственность, т. 4-83-97, 89068870955.

▶ вагон-гараж Н. город, борону, кинопроектор, шинковальную машинку 220В, т. 89028396007.

▶ вагоны-гаражи из минераловозов, Челюскинцев, р-н перекидного моста на завод, ц. 55 т.р., т. 89026385725.

▶ гараж капитальный р-н Ерзовка, 42 кв.м, кессон, док-ты, ц. 80 т.р., т. 89048490856.

▶ гараж капитальный р-н Ерзовка, 27 кв.м, кессон, док-ты, т. 89091179855.

▶ гараж 36 кв.м р-н горбольницы, 8 Марта, свет, яма, подъезд круглый год, т. 89124985345.

▶ гараж капитальный, под автосервис, п. Металлургов, о/п 70, отопление газ, автоподъемник, ц. 400 т.р., т. 89129806941.

▶ гараж капитальный 62 кв.м, р-н остановки Юность, кессон, смо-

ГОСДУМА ПРИНЯЛА ЗАКОНОПРОЕКТ О ПРОЕЗДЕ ПО ПЛАТНЫМ ДОРОГАМ

Госдума 23 сентября приняла в третьем, окончательном чтении законопроект о регулировании проезда по платным дорогам, а также о правилах формирования тарифов, передает ТАСС.

Одобренный документ направлен на развитие системы в России безбарьерных платных дорог. По замыслу авторов, он должен поспособствовать внедрению и развитию безбарьерных систем взимания платы (free-flow) на платных дорогах, а также развитию скоростных автомобильных дорог. Система free-flow, напомним, предусматривает свободный проезд по платным дорогам с последующим взиманием оплаты за него. Технология представляет собой специальные рамки с датчиками и камерами, которые фиксируют весь проезжающий транспорт. Устройства распознают номера машины, определяют класс автомобиля и наличие транспондера.

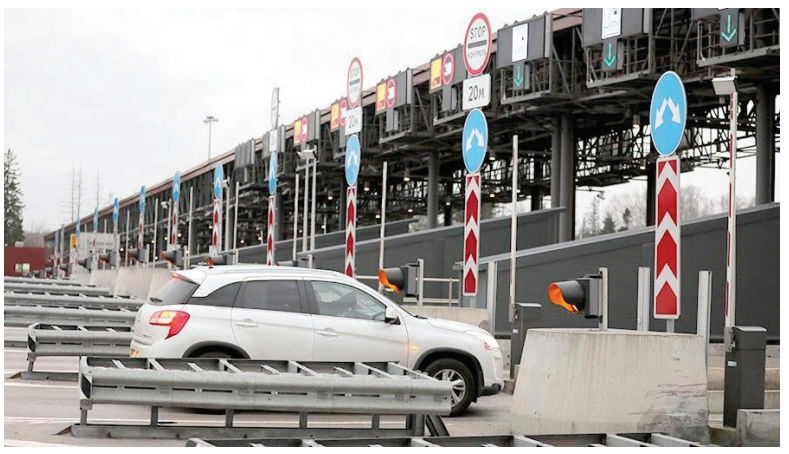

Законопроект запрещает движение по платным дорогам без оплаты проезда. При этом в документе указано, что взимание платы за проезд по платной дороге или платному участку дороги осуществляется оператором, а методика расчета платы и предельная сумма будут утверждаться правительством, властями региона или органом местного самоуправления в зависимости от того, о дороге какого значения идет речь. Размер платы за проезд по участку дороги устанавливается оператором, и эта стоимость должна быть равной «для всех пользователей в отношении транспортных средств одной категории».

Также в законопроекте уточняется, что при въезде на дорогу, оборудованную барьерами, плата за проезд вносится на въезде либо на выезде. В случае безбарьерного въезда оплата может осуществляться с помощью электронного средства регистрации проезда, и закон дает автовладельцам возможность оплаты в течение пяти суток после проезда, если на этой дороге не ведется электронная регистрация, если у водителя нет необходимого устройства или он заранее не перевел нужную сумму оператору платного участка.

Ранее сообщалось, что система безбарьерного проезда free-flow будет реализована на Центральной кольцевой автодороге (ЦКАД) вокруг Москвы. На ней планируется установить 12 рамок взимания платы, каждая из которых будет оборудована типовым составом видеокамер, антенн и датчиков. В настоящее время «Автодор» уже тестирует такую систему на федеральной трассе М-4 «Дон», отмечает «Интерфакс».

РОССИЙСКИЙ РЫНОК ЭЛЕКТРОМОБИЛЕЙ ВЫРОС НА 62%

В августе в России был продан 81 новый электромобиль. По сравнению с августом 2019 года (50 штук) этот показатель вырос сразу на 62%, сообщает агентство «Автостат».

Лидером рынка новых электромобилей, который растет второй месяц подряд (в июле продажи выросли на 17%), стал премиальный электрический кроссовер Audi e-tron - в августе в России купили 29 таких машин. Также в августе купили 22 электромобиля Nissan Leaf, по 10 машин Jaguar I-Pace и Tesla Model 3, 5 Tesla Model X, 3 Hyundai Ioniq и по одному электрокару JAC iEV7S и Tesla Model S.

По итогам восьми месяцев 2020 года объем продаж новых электромобилей в России составит 250 штук. Этот показатель на 5% превышает объемы продаж в январе-августе 2019 года.

Напомним, недавно Россия заняла 23-е место из 25-ти в рейтинге стран по уровню готовности к использованию электромобилей, составленном компанией KPMG. При составлении рейтинга аналитики рассчитывали индекс готовности стран к использованию электромобилей, который представляет собой агрегированный показатель, который учитывает численность электромобилей в стране, их долю в общем автопарке, инвестиции страны в разработку электромобилей, наличие электрозаправок и просто готовность граждан пересаживаться на более дорогие электромобили.

Лидером рейтинга KPMG стали Нидерланды, набравшие 7,9 балла из 10 возможных. Далее идут Норвегия (7,4 балла) и Швеция (7 баллов). Россия смогла набрать всего 1,8 балла, опередив лишь Бразилию и Индию. Абсолютные мировые лидеры по электропарку - Китай (3,5 млн штук) и США (1,5 млн штук) - заняли в рейтинге 20-е и 4-е места соответственно.

По итогам первого полугодия в Норвегии на электрокары пришлось 48% продаж новых машин, а электромобили и гибриды с возможностью зарядки батареи заняли 69% рынка. Лидером норвежского рынка в январе-июне стал электрический кроссовер Audi e-tron (5618 проданных машин), а далее идут Volkswagen e-Golf (3717 машин), Hyundai Kona EV (2486 машин), Nissan Leaf (2428 машин), Mitsubishi Outlander PHEV (1864 машины), Tesla Model 3 (1795 машин), Renault Zoe (1486 машин), Skoda Octavia (1357 машин, единственная модель в топ-10 с обычным ДВС), BMW i3 (1293 машины) и Toyota C-HR Hybrid (1107 машин).

ПУТИН ПООБЕЩАЛ, ЧТО НА РАЗВИТИЕ ДОРОЖНОЙ СЕТИ В РФ ВЫДЕЛЯТ 6 ТРЛН РУБЛЕЙ

В течение ближайших трех лет на развитие дорожной сети в России будет направлено около 6 трлн рублей. Об этом заявил президент Владимир Путин на встрече с сенаторами.

«На развитие дорожной сети в ближайшие три года планируется направить из федерального бюджета более 2,5 трлн рублей, а с учетом региональных дорожных фондов - это около 6 трлн рублей», - приводит слова Путина РИА «Новости».

Президент уточнил, что эти деньги будут направлены на модернизацию федеральных и региональных дорог, а также автомобильных обходов городов, включая Тольятти и Краснодар.

Также Путин попросил проработать вопрос изыскания средств на строительство дорог. «Хорошо известно, что дорожное строительство имеет мощный комплексный эффект, дает стимул к развитию смежных отраслей, созданию новых рабочих мест, новых производств. И, конечно, формирование широкой качественной дорожной сети - это ключевой фактор обустройства территорий, создания благоприятных условий для жизни людей. В этой связи прошу правительство проработать вопрос изыскания дополнительных ресурсов для дальнейшего развития дорожного строительства в 2021-2023 годах. А также шире использовать внебюджетные средства. И прежде всего, направить на крупные проекты инфраструктурного развития агломераций средства, привлеченные через инфраструктурные облигации», - сказал Путин.

Напомним, в начале сентября правительство утвердило увеличение бюджета, выделяемого на строительство Центральной кольцевой автодороги (ЦКАД) вокруг столицы. Как следует из постановления кабмина, общая сумма финансирования проекта увеличена более чем на 20 млрд рублей. Из них около 15,8 млрд будет выделено из федерального бюджета, а частным инвесторам придется вложить в ЦКАД еще почти 4,9 млрд рублей. В результате общая стоимость строительства трассы выросла с 320,6 млрд до 341,2 млрд рублей.

В 2017 году стоимость строительства ЦКАД оценивалась в 313,2 млрд рублей. Однако во время работ по прокладке дороги рабочие столкнулись с многочисленными проблемами. Например, в зоне строительства обнаружились неучтенные инженерные коммуникации, в том числе магистральные газопроводы и нефтепроводы. В середине июня 2020 года сообщалось, что Счетная палата оценила строительство ЦКАД в 315,9 млрд рублей. Также аудиторы пришли к выводу, что на дополнительные работы, включая перенос коммуникаций, понадобится еще примерно 15 млрд рублей.

https://www.newsru.com

ЧАСТНОЕ БЕСПЛАТНОЕ ОБЪЯВЛЕНИЕ через сайт
rekvest.ru
СРАЗУ В 2 ГАЗЕТЫ
РЕКВЕСТНИК•ЧУСОВОЙ
ГОРОДСКАЯ Лысьва ГАЗЕТА
ЭФФЕКТ БОЛЬШЕ - ЗАТРАТ МЕНЬШЕ

РУССКАЯ ЧАЙНАЯ КОМПАНИЯ

НОВИНКИ

ЧАИ

4 АНГЕЛА - Купаж крупнолистового зеленого чая с нежными кусочками ананаса, ягод ежевики, годжи, украшенный лепестками розы, цветками липы, с ароматом маракуйи и персика. Прекрасный напиток для райского наслаждения! Состав - чай зеленый рассыпной листовой крупный, кусочки ананаса зеленые, ягоды годжи, ягоды ежевики, роза красная крупные лепестки, ежевика лист, цветки липы.

КНЯЗЬ ВЛАДИМИР - Чай зеленый (Китай) крупнолистовой с ягодами клубники, кусочками яблока, апельсина, лепестками василька создаст позитивное настроение и теплую атмосферу в кругу друзей. Вкус дополнен нотками тропических фруктов. Состав - чай зеленый рассыпной листовой крупный, кусочки яблока, клубника целая, сегменты апельсина, ананас (цукат) оранжевый, кусочки ананаса зеленые, кусочки лимона, лепестки василька, кусочки клубники.

МАЛИНОВОЕ ВАРЕНЬЕ (зеленый) - Купаж элитного китайского зеленого чая со вкусом малины, кусочками малины и ананаса. Вкус этого чая напомнит вам малиновое варенье, любимое с детства лакомство. Чайный настой золотистого цвета с ароматом сладкой малины. Состав - чай зеленый рассыпной листовой крупный, ананас, кусочки малины.

БЕЛАЯ КОРОЛЕВА - Роскошный купаж зеленого крупнолистового чая с благородным сливовым вкусом, кусочками ананаса, малины, абрикоса и изюма. Яркий аромат, многогранный вкус и изысканное послевкусие характеризуют этот чай. Состав - чай зеленый рассыпной листовой крупный, кусочки ананаса, изюм, посыпка кондитерская, кусочки абрикоса, цветки жасмина, кусочки малины, ароматизатор, кусочки клубники.

ВИШНЕВАЯ ПОЛЯНА - Великолепный купаж черного цейлонского и зеленого китайского чая с ярким вишневым вкусом. Украшен цедрой апельсина, кусочками яблок, ананаса, шиповника и имбиря. Наиболее полно эту композицию раскрывают лепестки сафлора, подсолнечника, розы, апельсина и гибискуса. Побалуйте себя! Состав - чай черный рассыпной листовой, чай зеленый листовой, ананас сушеный кубики, листья брусники, лимонная трава, сегменты апельсина, цедра апельсина, кусочки яблока, кусочки ананаса, шиповник, лепестки сафлора, лепестки подсолнечника, гибискус, лепестки розы, лепестки апельсина, кусочки имбиря.

КЛУБНИЧНЫЙ БЕРГАМОТ - Купаж крупнолистового черного чая (Шри-Ланка) с добавлением малинового ананаса, клубники, цедры лимона, лепестков мальвы, сафлора в сочетании ароматом бергамота и клубники - однозначно порадует чайных гурманов. Состав - чай черный рассыпной листовой крупный, ананас малиновый, клубника целая, цедра лимона, кусочки малины, лепестки мальвы, кусочки яблока, кусочки ананаса, лепестки сафлора.

Павильон у ТЦ "Семья"

СВОДКА ГИБДД

С 21 по 27 сентября на территории Чусовского городского округа зарегистрировано 6 дорожно-транспортных происшествий, без пострадавших.

Основные виды автоаварий: столкновение, наезд на препятствие. Основные причины: превышение скоростного режима, непредоставление в преимуществе движения, несоблюдение дистанции.

22 сентября около 19:20 водитель транспортного средства Хендай Туссан при выезде с прилегающей территории на главную дорогу не убедился в безопасности маневра и создал помеху машине Опель Астра, водитель которой при движении по главной дороге допустил с ней столкновение. В результате ДТП пострадавших нет, автомобили получили механические повреждения, проводится проверка.

23 сентября в 07:50 на мосту через р. Чусовая водитель, управляя ГАЗелью, допустил наезд на стоящий автомобиль Опель Астра, который вследствие этого допустил наезд на стоящий автомобиль ВАЗ-21140. В результате ДТП все транспортные средства получили механические повреждения, пострадавших нет. Проводится проверка.

25 сентября в 08:45 на перекрестке улиц Ленина - Объездная через Чусовой водитель, управляя автомобилем ВАЗ-213100, допустил наезд на препятствие в виде дорожного столба. В результате ДТП водитель не пострадал, машина получила механические повреждения, проводится проверка.

В период с 26 по 27 сентября на территории Чусовского городского округа совместно с авиационным отрядом специального назначения прошло рейдовое мероприятие. С помощью специального устройства было выявлено 2 обгона с выездом на полосу встречного движения на автодороге Полазна - Чусовой.

За прошедшую неделю сотрудниками ГИБДД привлечены к административной ответственности 153 водителя и 2 пешехода за нарушение Правил дорожного движения (переход в не установленном для перехода месте в зоне видимости пешеходного перехода).

За неиспользование ремней безопасности к административной ответственности привлечены 22 водителя; 3 водителя перевозили детей без специальных детских удерживающих устройств.

Привлечены к административной ответственности 4 водителя в состоянии алкогольного опьянения, причем в отношении 1 из них возбуждено уголовное дело по ст. 264.1 УК РФ за повторное данное правонарушение; 11 водителей привлечены за недопустимую светопропускаемость (тонировка) стекол, в отношении 7 составлены протоколы по ст. 20.25 за несвоевременную уплату административного штрафа.

Сотрудники ГИБДД напоминают всем водителям: «Водителю запрещается: ... управлять транспортным средством в состоянии опьянения (алкогольного, наркотического) ... передавать управление транспортными средствами лицам, находящимися в состоянии алкогольного опьянения, ... употреблять алкогольные напитки ... после дорожно-транспортного происшествия» (п.п. 2.7. ПДД).

Сотрудники Госавтоинспекции советуют всем пешеходам быть предельно внимательными на дороге, переходить проезжую часть строго по пешеходному переходу, на зеленый сигнал светофора. В темное время суток и в условиях недостаточной видимости (дождь, туман) всем пешеходам необходимо использовать на одежде световозвращающие элементы (вставки, браслеты, брелоки, наклейки и т.п.).

ГИБДД Межмуниципального отдела МВД России «Чусовской»

УСЛУГИ ЭВАКУАТОРА
КРУГЛОСУТОЧНО
4 т
Работаем по безналичному расчету
ОПЛАТА ПО ТЕРМИНАЛУ
т. 89091075957
т. 89028032541
т. 89194598525

ГРУЗО-ПЕРЕВОЗКИ
ГАЗель-тент от 300 р.
4 м - длина, 2,2 м - высота
по городу и краю.
ГРУЗЧИКИ
т. 8 982 444 0111

ГРУЗОПЕРЕВОЗКИ
ГАЗЕЛЬ
8-958-141-78-98

КРАН-БОРТ
18 т, стрела 6 т.
автовышка
т. 89026458249

ГАЗЕЛЬ-ТЕНТ
ГРУЗЧИКИ
т. 89082540336

КРАН-БОРТ
кран 3 т, борт 5 т,
6,5 м автовышка
т. 89082561111

ГАЗЕЛЬ
ГРУЗЧИКИ
т. 89028043290

КамАЗ самосвал
от 5 до 15 т ДОСТАВКА
• ОТСЕВ • ЩЕБЕНЬ • ПГС
• ПЕСОК • ЗЕМЛЯ • НАВОЗ
8 902 83 50 475

ГАЗЕЛИ
ГРУЗЧИКИ
в любое время
т. 89223334048

ГРУЗОПЕРЕВОЗКИ
ГАЗЕЛЬ-ТЕНТ
длина 4,2 м,
т. 89194687404

ГАЗЕЛЬ-ТЕНТ
погонаж до 6 м,
т. 89822317594

ГРУЗОПЕРЕВОЗКИ
ГАЗель
т. 89024756320

Продам транспорт

ДОРОГО КУПЛЮ ВАШЕ АВТО
любой марки, в любом состоянии.
Оформление и деньги на месте
8-919-714-40-44

▶ ВАЗ-2115 аварийный на запчасти, т. 89194411103.

▶ ГАЗель-3302-тент 2001 г.в., ХТС, на ходу, дв. ЗМЗ-406 карбюратор, ц. 125 т.р., торг, т. 89922201560.

▶ Ладу Калина-2, хэтчбэк, декабрь 2016 г.в., пробег 42 т.км, ABS, ЭСП, ЭУР, подушка безопасности, золотисто-коричневый, или обмен, ваша доплата, т. 89082477869.

▶ МАЗ-6303А5-320 2008 г.в., 240 л.с., 2 спальника, сиденья пневмо 10 т, длина кузова 7,8 м, ширина 2,4 м, коробка 8 ст. МАЗ, крановая установка UNIC 330 V-TURBO, г/п 3,3 т, длина стрелы 11,7 м, при полной стреле г/п 900 кг, фаркоп евро под прицеп, ц. 1 млн р., торг, или обмен, т. 89125804534.

▶ УАЗ-31519 2000 г.в., х/с, т. 89082477869.

▶ полуприцеп МАЗ 1987 г.в., бортовой, 20 т, длина 12,8 м, ширина 2,48, высота борта 80 см, 2 оси, тормоза барабанные, рессоры, ц. 170 т.р., можно с тягачом Скания, т. 89125804534.

▶ Scania-R142 1987 г.в., седельный тягач, в России с 2005 г., 360 л.с., пневмоподвеска, кабина 2-местная, 2 спальника, спойлер, родной ПТС. ц. 430 т.р. торг, обмен, моя доплата, можно с полуприцепом МАЗ, т. 89504628007.

▶ Ford Focus 2, рестайлинг, черный хэтчбэк, 2008 г.в., пробег 125 т.км, дв. 1,8 125 л.с. цепь, кондиционер, музыка Ford, сигнализация, подогрев сидений, лобового и заднего стекол, литые диски, тонировка, фаркоп, ц. 337 т.р., т. 89028383499.

Продам прочее

▶ быка 1 г. 6 мес., т. 89125896466, 89194950455.

▶ быка 1,5 г., т. 89824905830.

▶ козу белую, комолая, 4 отела, можно на мясо, т. 89197078106.

▶ корову 1 отела, молочная, телку 1,5 г. стельная, телочку 5 мес., черно-бурые, т. 89012661222.

▶ корову 1 отела, телку 1,5 г. на племя, черные, т. 89012675984.

▶ корову, 2 отела, на молоко, телку 5 мес. на племя и бычка 4,5 мес., т. 89822527856.

▶ кроликов разных универсальных пород, ц. от 300 р., т. 79523200186.

▶ поросят ландрас 1 мес., п. Лямино, едят все, привиты, холощены, т. 89824870310, 89197041898.

▶ телят 5 мес., т. 89504621522.

▶ хомячков сирийских разного окраса, ц. 50 р./шт., т. 89922277735, вечером.

▶ аквариумы 25, 30, 45 л, ц. 15 р./л, новые, т. 89523216464, 89822588380.

▶ алоэ 3 г., плиту газовую, баллон газовый, редуктор, ключ на 27, сухари, монеты СССР, библию, варежки, р. 14, т. 89582465946.

▶ амортизатор Форд, новый, т. 89223068189.

▶ аппараты сварочные, трансформаторы, AIKEN MWB 180/7,0 РДС, Мастер АС - 180А, Калибр СВА 180/220/380 В, т. 89125983708.

▶ аппарат сварочный 220В, кустарный, ц. 3 т.р., электроды АНО mp-3, т. 89194640255.

▶ баллоны газовые пропан, недорого, т. 89026355097.

▶ банки 0,5, 0,7 и 3 л винтовые, буфет, комод 1960-1970-х гг., решетки, термосы 2 и 3 л, кувалду, ключи гаечные, 2 кресла, 2 матраса 1,5-спальных, т. 89125981810.

▶ банки 0,5 по 10 р., т. 89638732597.

▶ веники березовые, т. 89504495620.

▶ веники березовые, т. 89922214384.

▶ винтовку пневматическую о/с, ц. 6 т.р., т. 3-02-79.

▶ гитару акустическую 6-струнную, Ленинград, о/с, т. 89194692493.

▶ двери межкомнатные с остеклением, 4 шт., 2 на 800 мм, 2 на 600 мм, ц. 500 р./шт., т. 89223141466.

▶ 4 диска Нива R16, резину Бриджстоун 4 шт. 185/65 R15, колодки передние новые ГАЗель, Волга, тормозные, помпу Мицубиси, т. 89223068189.

▶ 4 диска литых R15, х/с, сверловка 4х108, вылет 27, ц. 6 т.р., т. 89504626294.

▶ домкраты до 1 тонны, ц. 600 р., стол компьютерный, ц. 900 р., багажник ВАЗ-2105, 2107, ц. 1 т.р., таврик, уголки, швеллер, листы, трубу на 100, все по 25 р./кг, 2 формы для выпечки хлеба, ц. 500 р., замок к двери-сейф, ц. 800 р., замок накладной к деревянной двери, ц. 200 р., весы напольные до 105 кг, ц. 4,5 т.р., 2 карниза алюминиевых, ц. 500 р., буржуйку для ямы, ц. 1 т.р., т. 89822571440.

▶ дрова чурками, топляк, береза, куклу, конструктор Лего, коляску зима-лето красную, DVD, т. 89125981810.

▶ задвижки, дверцы, колосники для русской печи, пояс, когти для электромонтера, т. 89026355097.

▶ запчасти б/у ВАЗ классика, задний мост, двери, кожаные сиденья, чехлы ВАЗ-2106, т. 89082477869.

▶ запчасти ВАЗ-21074 двигатель, помпа, трамблер, генератор, сцепление в сборе, КПП, стартер, бензобак, все железо, сиденья, задний мост, капот, фаркоп, колеса в сборе, бампер передний к Калине, переднюю балку к Оде, чехлы ВАЗ-21074, т. 89082477869.

▶ запчасти Москвич, дв. 1,8 карбюраторы, стартеры, генераторы, зажигание и д.т., аккумуляторы Тюмень 60 ah 520a 12В, ц. 1,5 т.р., Bosch 56 ah 480a 12В, ц. 1,6 т.р., р/с, бочки 200 л, ц. 1,5 т.р., канистры 20-70 л, под ГСМ, воду, б/у, ц. 500 р./шт., банки 3, 1 л, т. 89125804534.

▶ инверторы сварочные Калибр СВИ-160 АП, СВИ-230 АПФ, 220В, т. 89125983708.

Продам недвижимость

тровая яма, ворота под ГАЗель, т. 89129845931.

▶ гаражи у остановок Чайковского и Юности, или сдам в аренду, т. 89194893680.

▶ гараж 6х6, Глинки, радиаторы б/у, 2 секции, 9 шт., 10 шт. сталь 4 мм, уголки 75х75 на ворота, т. 89223052740, 89223059790.

▶ гараж 36 кв.м 129 км, т. 89223600952.

▶ гараж 26 кв.м, п. Металлургов, т. 89523179853, 89523179756.

Читай бесплатные частные объявления
НА ДЕНЬ РАНЬШЕ
на сайте rekvest.ru
выхода газеты
РЕКВЕСТНИК•ЧУСОВОЙ

Страховая Компания «НСГ-Росэнерго» набирает
СТРАХОВЫХ ПРЕДСТАВИТЕЛЕЙ ДЛЯ ЗАКЛЮЧЕНИЯ ДОГОВОРОВ СТРАХОВАНИЯ ОСАГО И ДОБРОВОЛЬНЫХ ВИДОВ
размер вознаграждения обсуждается индивидуально
т. 8 915 511 00 00 Хворов Сергей Николаевич

НА ОБЪЕКТЫ ПО РОССИИ ТРЕБУЮТСЯ
- МОНТАЖНИКИ
- СВАРЩИКИ
- БЕТОНЩИКИ
- АРМАТУРЩИКИ
- ПОДСОБНЫЕ РАБОЧИЕ

Мы предоставляем: Оформление по ТК РФ, медосмотр, проживание, спецодежду, горячие обеды, проезд до объекта, авансирование каждые 2 недели за счет компании
8 (919) 440 48 13 popkova@bk.ru

АО «Соликамскбумпром»
примет на работу:
МАСТЕРА ПО РЕМОНТУ ОБОРУДОВАНИЯ
Требования к кандидатам: высшее образование по направлению (специальности) «Технологические машины и оборудование»
МАСТЕРА ПО РЕМОНТУ ЭЛЕКТРООБОРУДОВАНИЯ
Требования к кандидатам: высшее образование по направлению (специальности) "Электроэнергетика и электротехника"
Готовы рассмотреть выпускников высших учебных заведений
Обращаться в отдел кадров по адресу: г. Соликамск, ул. Коммунистическая, 36, телефоны отдела кадров: 8 (34 253) 6-45-72, 6-47-10, 6-46-71.
Анкета соискателя на сайте предприятия: www.solbum.ru (вкладка «Вакансии»)
Анкеты, резюме направлять на электронный адрес: vakansii@solbum.ru

Требуются
АВТОСЛЕСАРЬ, АДМИНИСТРАТОР
в автосервис,
т. 89223839040

Требуются
ОХРАННИКИ
для работы в Верхнечусовских Городках, оплата и график при собеседовании,
тел. 8-902-793-21-51

Требуется
АВТОМОЙЩИК/ЦА, АВТОСЛЕСАРЬ
т. 89027975836

На предприятие требуется
КРАНОВЩИК
на автокран с оплатой за 1 час 300 руб.
со стажем работы не менее 3 лет, т. 89097270767, 89824727090

«ГБУЗ ПК Горнозаводская РБ» приглашает на работу
МЕДИЦИНСКИХ РАБОТНИКОВ
Основное требование - наличие сертификата либо аккредитации,
т. 8 34 269 4-29-40,
8 34 269 4-17-50

В торговый дом «Тополек» требуются **ПАРИКМАХЕРЫ и МАСТЕР ПО МАНИКЮРУ и ПЕДИКЮРУ**, график работы с 9:00 до19:00, т. 89028049116

В кафе «Галактика»
требуются **МОЙЩИК/ЦА, ОФИЦИАНТ,**
т. 5-63-60

ЗАО «Чусовская мельница» требуются **ЭКОНОМИСТ, ГЛАВНЫЙ ЭНЕРГЕТИК, ГРУЗЧИКИ, АППАРАТЧИКИ, СЛЕСАРЬ.** Обращаться:
п. Лямино, ул. Калинина, д. 1,
тел. 5-33-61,
эл. почта: cn_meln@mail.ru

На СТО « Пальмира» требуются: **УВЕРЕННЫЙ ПОЛЬЗОВАТЕЛЬ ПК (АДМИНИСТРАТОР), УБОРЩИК/ЦА ПОМЕЩЕНИЙ, АВТОСЛЕСАРИ, АВТОЭЛЕКТРИКИ, РАЗНОРАБОЧИЙ-СТРОИТЕЛЬ.**
Обращаться по адресу:
ул. Ленина, 25/1 за магазином автозапчастей «Пальмира» или
по т. 89504753748, 89526420962

ТРЕБУЕТСЯ СЛЕСАРЬ-САНТЕХНИК т. 4-68-43

Требуется на работу
ГАЗОЭЛЕКТРОСВАРЩИК,
работа в г. Чусовом,
вахта 15 дней,
т. 89026461153

На постоянную работу в пекарню требуются:
- ТЕХНОЛОГ ХЛЕБОПЕЧЕНИЯ
- ПЕКАРЬ, УЧЕНИК ПЕКАРЯ
- ГРУЗЧИК

Смена 2/2. Оплата при собеседовании
8-908-264-10-14

На строительные объекты России требуются:
- **СВАРЩИКИ**
- **МОНТАЖНИКИ МК И ЖБК**
- **АРМАТУРЩИКИ**
- **БЕТОНЩИКИ**
- **РАБОЧИЕ** на хлебозавод (муж. жен)
- **РАБОЧИЕ** на автозавод в город Набережные Челны

✓ Официальное трудоустройство по ТК РФ.
✓ Проезд, проживание, спецодежда предоставляется!!!
✓ Стабильная заработная плата
8-982-120-12-24, Анастасия

АО «Соликамскбумпром»
примет на работу:
НАЧАЛЬНИКА РЕМОНТНО-МЕХАНИЧЕСКОГО ЦЕХА
Требования: высшее образование по направлению подготовки «Технология машиностроения», «Технологические машины и оборудование».
Опыт работы в качестве руководителя или специалиста в сфере изготовления (ремонта) деталей, узлов технологического оборудования не менее 3 лет.
Основная функция: организация процесса изготовления (ремонта) деталей, узлов технологического оборудования.
Обращаться в отдел кадров по адресу:
г. Соликамск, ул. Коммунистическая, 36,
Телефоны отдела кадров:
8 (34253) 6-45-72, 6-46-71, 6-47-10
Анкета соискателя на сайте предприятия: www.solbum.ru (вкладка «Вакансии»)
Анкеты, резюме направлять по электронному адресу: vakansii@solbum.ru

Межмуниципальный отдел МВД России «Чусовской» приглашает на службу в органы внутренних дел в следующие подразделения:
- **ОТДЕЛ УГОЛОВНОГО РОЗЫСКА**
- **ОТДЕЛ УЧАСТКОВЫХ УПОЛНОМОЧЕННЫХ ПОЛИЦИИ**
- **ИЗОЛЯТОР ВРЕМЕННОГО СОДЕРЖАНИЯ И ОХРАННО-КОНВОЙНАЯ СЛУЖБА**
- **ПАТРУЛЬНО-ПОСТОВАЯ СЛУЖБА ПОЛИЦИИ**

Требования:
Служба в органах внутренних дел - это защита жизни, здоровья, прав и свобод граждан, противодействие преступности, охрана общественного порядка, собственности и обеспечение общественной безопасности.
Служба в органах внутренних дел - работа для высококлассных профессионалов, специалистов своего дела.
Сотрудникам полиции предоставляются:
- **льготный период службы для назначения пенсии,**
- **бесплатный проезд к месту проведения отпуска сотруднику и одному из членов семьи,**
- **продолжительные отпуска,**
- **страхование жизни от несчастного случая,**
- **достойная заработная плата.**

По вопросам трудоустройства в полицию и поступления на обучение в высшие учебные заведения системы МВД России вы можете обратиться по телефонам: 5-13-65, 5-12-09.
Резюме можно направить по электронной почте chusovsmi59@yandex.ru
По информации отделения по работе с личным составом Межмуниципального отдела МВД России «Чусовской»

В сеть ветеринарных клиник и аптек ВетОптТорг в филиал по адресу: г. Чусовой, ул. Трудовая 17 и г. Лысьва, ул. Ленина 21 требуется
ВЕТЕРИНАРНЫЙ ВРАЧ
Зарплата высокая.
Запись на собеседование по тел. 8-922-64-788-78
Надежда Сергеевна

ООО «Белый камень» примет на работу:
МАШИНИСТА ЭКСКАВАТОРА (кат. Е)
Требование: наличие соответствующего удостоверения на право управления техникой. Своевременная оплата труда. График работы сменный.
Обращаться: г. Чусовой, ул. Революционная, 1А
т. 8 912 480 59 94 в раб. время

Продам прочее

▶ картофель средний и мелкий на корм скоту, т. 89028340333.

▶ картофель крупный, огурцы, яблоки, т. 89028396007.

▶ картофель, капусту, тыкву, кабачки, огурцы свежие, яблоки, сливу, чайный гриб, т. 89048436263.

▶ картофель, ц. 200 р./ведро, капусту, ц. 20 р./кг, фиалки, ц. 20 р., т. 89194412712.

▶ картофель мелкий на корм скоту, 16 ведер по 25 р., т. 89824427680.

▶ 4 колеса зимние шипованные R13, т. 89519596303, 89082545603.

▶ кольца на печь, ц. 300 р., задвижки, ц. 600 р., 2 гантели по 2 кг, ц. 1 т.р., фонарь задний левый ВАЗ-2109, ц. 500 р., 5 дисков литых R13, ц. 4,5 т.р., гвозди ассорти, ц. 100 р./кг, поддувало, ц. 300 р., батарею биметалл 4 секции, ц. 1,4 т.р., подтопок, ц. 700 р., замок к двери-сейф, ц. 600 р., дверцу выгребную, ц. 500 р., замок накладной к железной двери, ц. 800 р., т. 89822571440.

▶ контроллер для светодиодных дневных ходовых огней, встроенный стабилизатор напряжения, автоматическое включение, т. 89024786671.

▶ 2 корыта дюралевых 120 л, конский плуг и окучник, т. 89824657007.

▶ котел газовый аппарат АОГВ-23,2-1 1991 г.в., не б/у, т. 89091179855.

▶ котел универсальный отопительный Куппер ОК-15, т. 89125853140.

▶ котел отопительный напольный АОГВ-11,6, новый, станок деревообрабатывающий фуганок, ц. 300 р., пилу диам. 32 мм, т. 89824334077.

▶ культиватор, сварочный аппарат, отбойный молоток, УВЧ-66, запчасти к пиле Дружба, автомагнитолу, т. 89125981810.

▶ машину полировальную угловую УПМ Интерскол - 200/1010Э, Интерскол - 200/1010Э-Ш, со штангой, т. 89125983708.

▶ мед с собственной пасеки, картофель на корм скоту, т. 89194400516.

▶ миксеры строительные Фелисатти MF800/VE, MF1200/VE2, MKF1200/VE2, 2-шпиндельный, т. 89125983708.

▶ Обь-3 2000 г.в., высокие борта, корпус, о/с, рундуки, ящики, заводская табличка с заводским номером и г.в., сиденья, весла, рулевое, ц. 135 т.р., т. 89504628007.

▶ Обь-5 2007 г.в. 4,68/1,57/0,755, водомет дв. ВАЗ 1,7, 83 л.с., приборы, бак 100 л, импортное рулевое тонированное стекло, новый тент, сиденья кожа, музыка Sony MP-3, акустика, СГУ, док-ты, обмен, ц. 335 т.р., т. 89028383499.

▶ памперсы Seni, р. 2, 30 шт., ц. 450 р., т. 89128805891.

▶ памперсы для взрослых, р. 3, т. 89292975801.

▶ подгузники для взрослых, р. 3, пеленки 60х90 одноразовые, т. 89091173981.

▶ бензопилу Штиль ms 180, 2007 г.в., с шиной, цепью, т. 89127895055.

▶ 6 рам оконных деревянных, недорого, покрышку для заднего колеса Т-16, т. 89824567007.

▶ резину летнюю Мишлен 225/65 R17, 4 шт., ц. 10 т.р., шипованная, Нокия Хака-5 235/65 R17 4 шт. ц. 13 т.р. литые диски Форд оригинал на R15 и R16, ц. 10 т.р., диски Ауди, 5 отверстий, ц. 5 т.р., шипованную резину horizon 195/55 R15, ц. 8 т.р. резину bridgestone turanza 195/60 R15 лето, ц. 5 т.р. резину 175/65 R14 Кама лето, ц. 6 т.р., на трактор, ГАЗ-53, т. 89028383499.

▶ резину всесезонную Kama Flame R16 2 шт. и зимнюю шипованную Nord Frod Gislaved R16 70/215 4 шт., Gislaved Nord Frost R15 195/55 2 шт., Matador Ermak R15 70/205 4 шт., Таганка R15 65/195 2 шт., Hakkapiliitta R15 65/195 1 шт., Кама R13 2 шт. на дисках, диски R13 на иномарку, т. 89082477869.

▶ сваю, недорого, новый облицовочный желтый кирпич 300 шт., емкость металлическую - цистерна 5 куб.м, электроды мр-3 и нержавейка - 3 п., новую банную печь Вулкан-03, ж/б кольцо 1,5х2,1 м, т. 89048493568.

▶ сервиз чайный фарфоровый, зеркала, сервиз кофейный и столовый, т. 4-76-15, 89504521309.

▶ стеклопакет 95х155 б/у, недорого, т. 89582385690.

▶ толщиномер новый по железу, алюминию, цинку, ц. 9 т.р., турбину водометную на 200, на любую лодку, новая, ц. 75 т.р., винты к водомету, т. 89028383499.

▶ уголок металлический 125х125х8, длина 3 м, 10 шт., ц. 400 р./п.м, т. 89028083547.

▶ термошкаф для хранения овощей зимой на балконе или другом неотапливаемом помещении с поддержанием положительной температуры внутри шкафа, т. 89024786671.

▶ шкаф железный 2-дверный 187х80х50, бак 1х1х1,5 м, трубу 105 6 м, блок оконный двойной 1160х1510 деревянный, бочку деревянную, т. 89526445084.

ООО «Белый камень» примет на работу:
АВТОЭЛЕКТРИКА по ремонту и обслуживанию оборудования 5 разряда
Обращаться: г. Чусовой, ул. Революционная, 1А
т. 8 912 480 59 94 в раб. время

ПРОДАМ ЗЕМЛИ СЕЛЬХОЗНАЗНАЧЕНИЯ
т. 89024780328

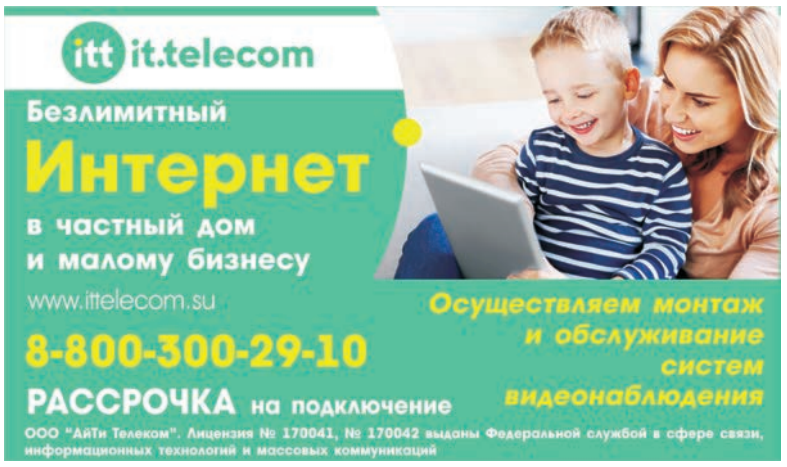

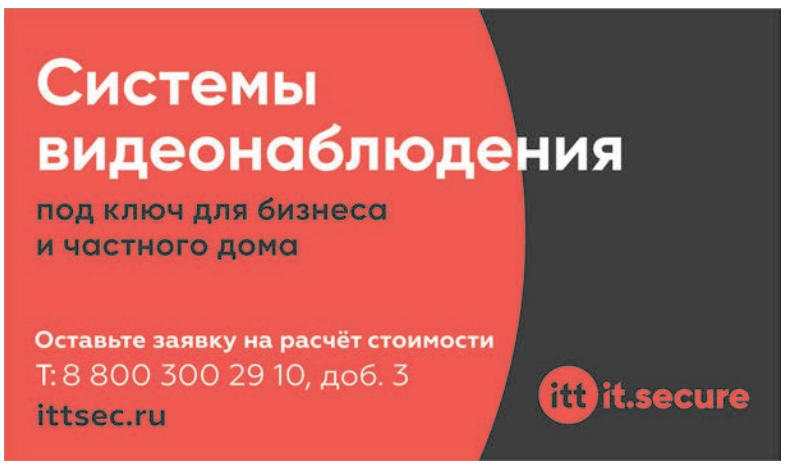

ЗАКАЗ РЕКЛАМЫ
т. 5-22-44, 5-22-55

ГАЗПРОМ ГАЗОРАСПРЕДЕЛЕНИЕ ПЕРМЬ

ПЕРМСКИЕ ГАЗОВИКИ НАПОМИНАЮТ ОБ ОПАСНОСТИ ОТРАВЛЕНИЯ УГАРНЫМ ГАЗОМ

Отравление угарным газом (окись углерода CO) одна из самых частых причин смертельных случаев при использовании газа в быту. Из-за отсутствия цвета, вкуса и запаха наличие высокой концентрации угарного газа в помещении можно заметить только по симптомам отравления: головокружение, головная боль, тошнота, рвота, одышка, кашель, слезящиеся глаза.

Больше всего рисков отравления CO связано с эксплуатацией проточных водонагревателей (газовых колонок) с открытой камерой сгорания, которые установлены как в частных домовладениях, так и в многоквартирных домах, не имеющих централизованного горячего водоснабжения.

Чтобы избежать отравления угарным газом важно соблюдать простые правила безопасности:

- всегда открывайте форточку или окно во время использования газового прибора. Помните, для работы газовых приборов необходим постоянный приток свежего воздуха;
- проверяйте тягу перед использованием газовой плиты, колонки или отопительного котла;
- используйте только исправное газовое оборудование;
- автоматика безопасности газовой колонки/котла всегда должна быть в рабочем и исправном состоянии;
- не используйте для обогрева помещений газовую плиту или духовку;
- регулярно вызывайте специалистов для проверки и прочистки дымоходов и вентиляционных каналов.

Также для предотвращения случаев отравления угарным газом «Газпром газораспределение Пермь» рекомендует оборудовать помещение, где установлены газовые приборы, сигнализаторами загазованности по оксиду углерода. Сигнализатор почувствует наличие опасной концентрации угарного газа в помещении, издаст звуковой сигнал, а электромагнитный клапан (при наличии) перекроет подачу газа. Таким образом, трагедии удастся избежать.

Уважаемые абоненты, будьте внимательны в обращении с газовыми приборами и соблюдайте правила пользования газом в быту. Не подвергайте опасности себя и своих соседей.

Аварийная газовая служба работает в круглосуточном режиме, в случае возникновения аварийных ситуаций необходимо звонить по номерам 04, 104 (с мобильных телефонов), 112 (система обеспечения вызова экстренных оперативных служб).

ПРЕСС-СЛУЖБА АО «ГАЗПРОМ ГАЗОРАСПРЕДЕЛЕНИЕ ПЕРМЬ»
Контактные телефоны+7 (342) 218 11 81, +7 (912) 48 28 131
E-mail: id10201@ugaz.ru Сайт www.ugaz.ru

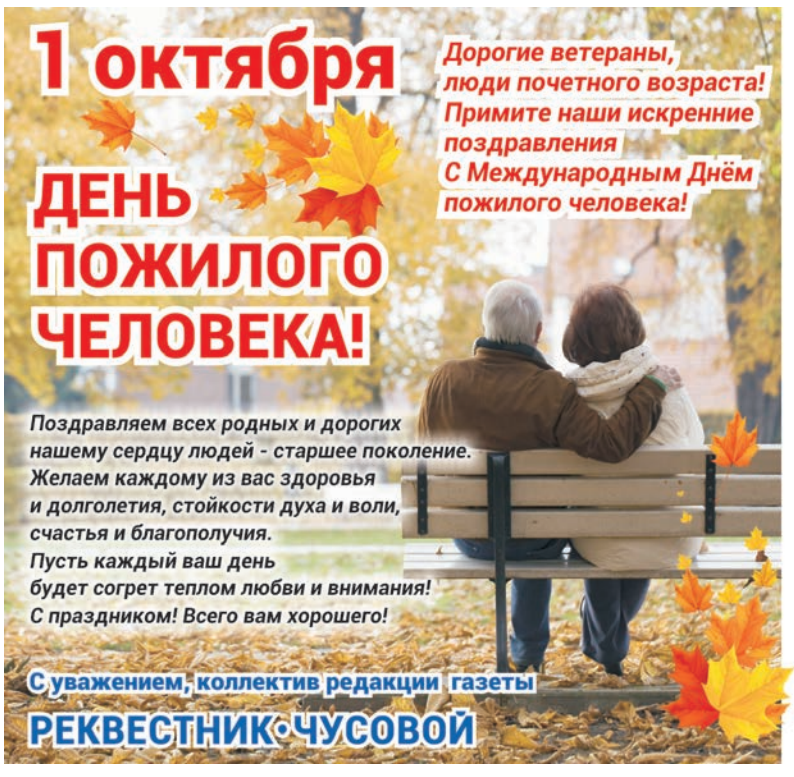

ПОНЕДЕЛЬНИК
5 октября

05:00, 09:25 «Доброе утро»
09:00, 12:00, 15:00, 18:00, 03:00 Новости
09:50 «Жить здорово!» 16+
10:55 «Модный приговор» 6+
12:15, 17:00, 01:10, 03:05 «Время покажет» 16+
15:15 «Давай поженимся!» 16+
16:00 «Мужское/Женское» 16+
18:40 «На самом деле» 16+
19:45 «Пусть говорят» 16+
21:00 Время
21:30 Т/с «Гадалка» 16+
22:30 «Док-ток» 16+
23:30 «Вечерний Ургант» 16+
00:10 «Познер» 16+

РОССИЯ 1
05:00, 09:30 «Утро России»
09:00, 14:30, 21:05 Вести. Местное время
09:55 «О самом главном» Ток-шоу 12+
11:00, 14:00, 17:00, 20:00 Вести
11:30 «Судьба человека» 12+
12:40, 18:40 «60 минут» Ток-шоу 12+
14:55 Т/с «Тайны следствия» 12+
17:15 «Андрей Малахов. Прямой эфир» 16+
21:20 Т/с «Спасская» 12+
23:30 «Вечер с Владимиром Соловьевым» 12+
02:20 Т/с «Каменская» 16+
04:05 Т/с «Отец Матвей» 12+

НТВ
05:05 Т/с «Мухтар. Новый след» 16+
06:00 «Утро. Самое лучшее» 16+
08:00, 10:00, 13:00, 16:00, 19:00, 23:40 Сегодня
08:25, 10:25 Т/с «Морские дьяволы. Смерч» 16+
13:25 Обзор. Чрезвычайное происшествие
14:00, 01:20 «Место встречи» 16+
16:25 «ДНК» 16+
18:30, 19:40 Т/с «Пес» 16+
21:20 Т/с «Старые кадры» 16+
23:50 «Основано на реальных событиях» 16+
03:15 «Их нравы» 0+
03:35 Т/с «Свидетели» 16+

ТВЦ
06:00 «Настроение» 16+
08:10 Х/ф «Приключения Шерлока Холмса и доктора Ватсона» 0+
10:55 «Городское собрание» 12+
11:30, 14:30, 17:50, 22:00 События 16+
11:50, 00:35 «Петровка, 38» 16+
12:05, 03:25 Т/с «Коломбо» 12+
13:40, 05:20 «Мой герой. Сергей Газаров» 12+
14:50 «Город новостей» 16+
15:05 Т/с «Отец Браун» 16+
16:55 Д/ф «Александр Кайдановский. Жажда крови» 16+
18:15 Т/с «Анна-детективъ» 12+
22:35 «Дьявол любит правду?» Специальный репортаж 16+
23:05, 01:35 «Знак качества» 16+
00:00 События. 25-й час 16+
00:55 Д/ф «Нерешительный Штирлиц» 16+
02:15 Д/ф «Шестидневная война. Ошибка резидентов» 12+
02:55 Д/с «Истории спасения» 16+
04:40 Д/с «Короли эпизода. Роман Филиппов» 12+

СТС
06:00, 05:50 «Ералаш» 0+
06:25 М/с «Спирит. Дух свободы» 6+
06:45 М/с «Приключения Вуди и его друзей» 0+
07:35 М/с «Охотники на троллей» 6+
08:00 Х/ф «Если я останусь» 16+
10:05 Х/ф «Копы в глубоком запасе» 16+

12:15 Х/ф «Темная башня» 16+
14:05 Т/с «Отель «Элеон» 16+
16:55 Т/с «Кухня. Война за отель» 16+
20:00 Х/ф «Рэмпейдж» 16+
22:05 Х/ф «Великая стена» 12+
00:05 «Кино в деталях с Федором Бондарчуком» 18+
01:05 Х/ф «Джанго освобожденный» 16+
03:55 Т/с «Вы все меня бесите» 16+
04:40 «Слава Богу, ты пришел!» 16+
05:30 М/ф «В лесной чаще» 0+

ТНТ
07:00, 07:30 «ТНТ. Gold» 16+
08:00 «Новое Утро» 16+
09:00 «Дом-2. Lite» 16+
10:15 «Дом-2. Остров любви» 16+
11:30 «Бородина против Бузовой» 16+
12:30 «Танцы» 16+
14:30, 15:00, 16:00, 17:00, 18:00 «Однажды в России. Спецдайджест» 16+
19:00 Т/с «Полицейский с Рублевки» 16+
20:00, 20:30 Т/с «Гусар» 16+
21:00 «Где логика?» 16+
22:00 Т/с «Домашний арест» 16+
23:30 «Дом-2. Город любви» 16+
00:30 «Дом-2. После заката» 16+
01:30 «Дом-2. Спаси свою любовь» 16+
02:20 «Такое кино!» 16+
02:45 «Comedy Woman» 16+
03:35, 04:25 «Stand Up» 16+
05:15 «Открытый микрофон» 16+
06:05, 06:30 «ТНТ. Best» 16+

ВТОРНИК
6 октября

05:00, 09:25 «Доброе утро»
09:00, 12:00, 15:00, 18:00, 03:00 Новости
09:50 «Жить здорово!» 16+
10:55 «Модный приговор» 6+
12:15, 17:00, 01:10, 03:05 «Время покажет» 16+
15:15 «Давай поженимся!» 16+
16:00 «Мужское/Женское» 16+
18:40 «На самом деле» 16+
19:45 «Пусть говорят» 16+
21:00 Время
21:30 Т/с «Гадалка» 16+
22:30 «Док-ток» 16+
23:30 «Вечерний Ургант» 16+
00:10 Т/с «Есенин» 16+

РОССИЯ 1
05:00, 09:30 «Утро России»
09:00, 14:30, 21:05 Вести. Местное время
09:55 «О самом главном» Ток-шоу 12+
11:00, 14:00, 17:00, 20:00 Вести
11:30 «Судьба человека» 12+
12:40, 18:40 «60 минут» Ток-шоу 12+
14:55 Т/с «Тайны следствия» 12+
17:15 «Андрей Малахов. Прямой эфир» 16+
21:20 Т/с «Спасская» 12+
23:30 «Вечер с Владимиром Соловьевым» 12+
02:20 Т/с «Каменская» 16+
04:05 Т/с «Отец Матвей» 12+

НТВ
05:05 Т/с «Мухтар. Новый след» 16+
06:00 «Утро. Самое лучшее» 16+
08:00, 10:00, 13:00, 16:00, 19:00, 23:40 Сегодня
08:25, 10:25 Т/с «Морские дьяволы. Смерч» 16+
13:25 Обзор. Чрезвычайное происшествие
14:00, 01:15 «Место встречи» 16+
16:25 «ДНК» 16+
18:30, 19:40 Т/с «Пес» 16+
21:20 Т/с «Старые кадры» 16+
23:50 «ЧП. Расследование» 16+
00:20 «Крутая история» 12+
03:05 «Их нравы» 0+
03:30 Т/с «Свидетели» 16+

ТВЦ
06:00 «Настроение» 16+
08:15 «Доктор И...» 16+
08:55 Х/ф «Приключения Шерлока Холмса и доктора Ватсона» 0+
10:15 Д/ф «Георг Отс. Публика ждет...» 12+
11:30, 14:30, 17:50, 22:00 События 16+
11:50, 00:35 «Петровка, 38» 16+
12:05, 03:25 Т/с «Коломбо» 12+
13:40, 05:20 «Мой герой. Александр Обласов» 12+
14:50 «Город новостей» 16+
15:05 Т/с «Отец Браун» 16+
16:55 Д/ф «Виктор Авилов. Игры с нечистой силой» 16+
18:10 Т/с «Анна-детективъ» 12+
22:35 «Осторожно, мошенники!» 16+
23:05, 01:35 Д/ф «Александр Фатюшин. Вы Гурин?» 16+
00:00 События. 25-й час 16+

СТС
06:00, 05:45 «Ералаш» 0+
06:25 М/с «Спирит. Дух свободы» 6+
06:45 М/с «Приключения Вуди и его друзей» 0+
07:35 М/с «Охотники на троллей» 6+
08:00, 19:00 Т/с «Кухня. Война за отель» 16+
09:00, 04:20 Х/ф «Стюарт Литтл 2» 0+
10:30, 02:00 Х/ф «Десять причин моей ненависти» 0+
12:25 Т/с «Отель «Элеон» 16+
20:00 Х/ф «Шерлок Холмс» 12+
22:35 Х/ф «Шерлок Холмс. Игра теней» 16+
01:05 «Дело было вечером» 16+
03:35 Т/с «Вы все меня бесите» 16+
05:30 М/ф «Василиса Микулишна» 0+

ТНТ
07:00, 07:30 «ТНТ. Gold» 16+
08:00 «Где логика?» 16+
09:00 «Дом-2. Lite» 16+
10:15 «Дом-2. Остров любви» 16+
11:30 «Бородина против Бузовой» 16+
12:30 «Золото Геленджика» 16+
13:30, 14:00, 14:30 Т/с «СашаТаня» 16+
15:00, 16:00, 17:00, 18:00 «Однажды в России. Спецдайджест» 16+
19:00 Т/с «Полицейский с Рублевки» 16+
20:00, 20:30 Т/с «Гусар» 16+
21:00 «Импровизация» 16+
22:00 Т/с «Домашний арест» 16+
23:35 «Дом-2. Город любви» 16+
00:40 «Дом-2. После заката» 16+
01:35 «Дом-2. Спаси свою любовь» 16+
02:20 «Comedy Woman» 16+
03:10, 04:05 «Stand Up» 16+
04:55, 05:45 «Открытый микрофон» 16+
06:35 «ТНТ. Best» 16+

Требуются
РАСПРОСТРАНИТЕЛИ
ГАЗЕТ т. 5-22-44,
5-22-55

В программе возможны изменения по независящим от редакции причинам

КУПЛЮ
ЗОЛОТО
ДОРОГО
т. 8-919-48-73-234

СРЕДА
7 октября

05:00, 09:25 «Доброе утро»
09:00, 12:00, 15:00, 18:00, 03:00 Новости
09:50 «Жить здорово!» 16+
10:55 «Модный приговор» 6+
12:15, 17:00, 01:10, 03:05 «Время покажет» 16+
15:15 «Давай поженимся!» 16+
16:00 «Мужское/Женское» 16+
18:40 «На самом деле» 16+
19:45 «Пусть говорят» 16+
21:00 Время
21:30 Т/с «Гадалка» 16+
22:30 «Док-ток» 16+
23:30 «Вечерний Ургант» 16+
00:10 Т/с «Есенин» 16+

РОССИЯ 1
05:00, 09:30 «Утро России»
09:00, 14:30, 21:05 Вести. Местное время
09:55 «О самом главном» Ток-шоу 12+
11:00, 14:00, 17:00, 20:00 Вести
11:30 «Судьба человека» 12+
12:40, 18:40 «60 минут» Ток-шоу 12+
14:55 Т/с «Тайны следствия» 12+
17:15 «Андрей Малахов. Прямой эфир» 16+
21:20 Т/с «Спасская» 12+
23:30 «Вечер с Владимиром Соловьевым» 12+
02:20 Т/с «Каменская» 16+
04:05 Т/с «Отец Матвей» 12+

НТВ
05:05 Т/с «Мухтар. Новый след» 16+
06:00 «Утро. Самое лучшее» 16+
08:00, 10:00, 13:00, 16:00, 19:00, 23:40 Сегодня
08:25, 10:25 Т/с «Морские дьяволы. Смерч» 16+
13:25 Обзор. Чрезвычайное происшествие
14:00, 01:35 «Место встречи» 16+
16:25 «ДНК» 16+
18:30, 19:40 Т/с «Пес» 16+
21:20 Т/с «Старые кадры» 16+
23:50 «Поздняков» 16+
00:00 «Захар Прилепин. Уроки русского» 12+
00:35 «Мы и наука. Наука и мы» 12+
03:30 Т/с «Свидетели» 16+

ТВЦ
06:00 «Настроение» 16+
08:10 «Доктор И...» 16+
08:45 Х/ф «Женатый холостяк» 12+
10:35, 04:35 Д/с «Короли эпизода» 12+
11:30, 14:30, 17:50, 22:00 События 16+
11:50, 00:35 «Петровка, 38» 16+
12:05, 03:25 Т/с «Коломбо» 12+
13:40, 05:20 «Мой герой. Карина Андоленко» 12+
14:50 «Город новостей» 16+
15:05 Т/с «Отец Браун» 16+
16:55 Д/ф «Андрей Панин. Последняя рюмка» 16+
18:10 Т/с «Анна-детективъ» 12+
22:35, 02:55 «Линия защиты» 16+
23:05, 01:35 «Прощание. Юрий Лужков» 16+
00:00 События. 25-й час 16+
00:55 Д/с «Дикие деньги» 16+
02:15 Д/ф «Шестидневная война. Брежневу брошен вызов» 12+

СТС
06:00 «Ералаш» 6+
06:25 М/с «Спирит. Дух свободы» 6+
06:45 М/с «Приключения Вуди и его друзей» 0+
07:35 М/с «Охотники на троллей» 6+
08:00, 19:00 Т/с «Кухня. Война за отель» 16+
09:00 Х/ф «Шерлок Холмс» 12+
11:30 Х/ф «Шерлок Холмс. Игра теней» 16+
14:05 Т/с «Отель «Элеон» 16+
20:00 Х/ф «Меч короля Артура» 16+
22:30 Х/ф «Дикий, Дикий Вест» 12+
00:40 «Дело было вечером» 16+
01:35 Х/ф «После заката» 12+
03:10 Т/с «Вы все меня бесите» 16+
04:00 «Слава Богу, ты пришел!» 16+
04:45 «6 кадров» 16+
05:25 М/ф «Девочка в цирке» 0+
05:45 «Ералаш» 0+

ТНТ
07:00, 07:30 «ТНТ. Gold» 16+
08:00 «Импровизация» 16+
09:00 «Дом-2. Lite» 16+
10:15 «Дом-2. Остров любви» 16+
11:30 «Бородина против Бузовой» 16+
12:30 «Битва экстрасенсов» 16+
14:00, 14:30 Т/с «СашаТаня» 16+
15:00, 16:00, 17:00, 18:00 «Однажды в России. Спецдайджест» 16+
19:00, 19:30 Т/с «Полицейский с Рублевки 5» 16+
20:00, 20:30 Т/с «Гусар» 16+
21:00 «Двое на миллион» 16+
22:00 Т/с «Домашний арест» 16+
23:35 «Дом-2. Город любви» 16+
00:35 «Дом-2. После заката» 16+
01:30 «Дом-2. Спаси свою любовь» 16+
02:20 «Comedy Woman» 16+
03:10, 04:05 «Stand Up» 16+
04:55, 05:45 «Открытый микрофон» 16+
06:35 «ТНТ. Best» 16+

ЧЕТВЕРГ
8 октября

05:00, 09:25 «Доброе утро»
09:00, 12:00, 15:00, 18:00, 03:00 Новости
09:50 «Жить здорово!» 16+
10:55 «Модный приговор» 6+
12:15, 17:00, 01:20, 03:05 «Время покажет» 16+
15:15 «Давай поженимся!» 16+
16:00 «Мужское/Женское» 16+
18:40 «На самом деле» 16+
19:45 «Пусть говорят» 16+
21:00 Время
21:30 Т/с «Гадалка» 16+
22:30 «Большая игра» 16+
23:40 «Вечерний Ургант» 16+
00:20 Т/с «Есенин» 16+

РОССИЯ 1
05:00, 09:30 «Утро России»
09:00, 14:30, 21:05 Вести. Местное время
09:55 «О самом главном» Ток-шоу 12+
11:00, 14:00, 17:00, 20:00 Вести
11:30 «Судьба человека» 12+
12:40, 18:40 «60 минут» Ток-шоу 12+
14:55 Т/с «Тайны следствия» 12+
17:15 «Андрей Малахов. Прямой эфир» 16+
21:20 Т/с «Спасская» 12+
23:30 «Вечер с Владимиром Соловьевым» 12+
02:00 42-й Московский международный кинофестиваль. Торжественное закрытие
03:25 Т/с «Каменская» 16+

НТВ
05:05 Т/с «Мухтар. Новый след» 16+
06:00 «Утро. Самое лучшее» 16+
08:00, 10:00, 13:00, 16:00, 19:00, 23:40 Сегодня
08:25, 10:25 Т/с «Морские дьяволы. Смерч» 16+
13:25 Обзор. Чрезвычайное происшествие
14:00, 01:15 «Место встречи» 16+
16:25 «ДНК» 16+
18:30, 19:40 Т/с «Пес» 16+
21:20 Т/с «Старые кадры» 16+
23:50 «ЧП. Расследование» 16+
00:20 «Крутая история» 12+
03:05 «Их нравы» 0+
03:30 Т/с «Свидетели» 16+

ТВЦ
06:00 «Настроение» 16+
08:10 «Доктор И...» 16+
08:45 Х/ф «Кольцо из Амстердама» 12+
10:35 Д/ф «Ия Саввина. Что будет без меня?» 12+
11:30, 14:30, 17:50, 22:00 События 16+
11:50, 03:10 Т/с «Коломбо» 12+
13:40, 05:20 «Мой герой. Богдан Титомир» 12+
14:50 «Город новостей» 16+
15:05 Т/с «Отец Браун» 16+
16:55 Д/ф «Михаил Ульянов. Вечный самосуд» 16+
18:10 Т/с «Анна-детективъ» 12+
22:35 «10 самых.... Вторая слава звезд» 16+
23:05 Д/ф «Актерские драмы. Приказано полюбить» 12+
00:00 События. 25-й час 16+
00:35, 02:55 «Петровка, 38» 16+
00:55 «Удар властью. Лев Рохлин» 16+
01:35 «Девяностые. Бог простит?» 16+
02:15 Д/ф «Шестидневная война. Косыгин и Джонсон: неудачное свидание» 12+
04:40 Д/с «Короли эпизода. Светлана Харитонова» 12+

СТС
06:00, 05:50 «Ералаш» 0+
06:25 М/с «Спирит. Дух свободы» 6+
06:45 М/с «Приключения Вуди и его друзей» 0+
07:35 М/с «Охотники на троллей» 6+
08:00, 19:00 Т/с «Кухня. Война за отель» 16+
09:00 Х/ф «После заката» 12+
11:00 Х/ф «Дикий, Дикий Вест» 12+
13:00 Т/с «Отель «Элеон» 16+
20:00 Х/ф «Иллюзия обмана» 12+
22:15 Х/ф «Иллюзия обмана 2» 12+
00:45 «Дело было вечером» 16+
01:45 Х/ф «Обитель теней» 18+
03:30 Т/с «Вы все меня бесите» 16+
04:15 «Слава Богу, ты пришел!» 16+
05:05 «6 кадров» 16+
05:25 М/ф «Муха-цокотуха» 0+
05:35 М/ф «Крылатый, мохнатый да масленый» 0+
05:40 М/ф «Жил-был пес» 0+

ТНТ
07:00, 07:30 «ТНТ. Gold» 16+
08:00 «Двое на миллион» 16+
09:00 «Дом-2. Lite» 16+
10:15 «Дом-2. Остров любви» 16+
11:30 «Бородина против Бузовой» 16+
12:30, 13:00, 13:30, 14:00, 14:30 Т/с «СашаТаня» 16+
15:00, 16:00, 17:00, 18:00 «Однажды в России. Спецдайджест» 16+
19:00, 19:30 Т/с «Полицейский с Рублевки 5» 16+
20:00, 20:30 Т/с «Гусар» 16+
21:00 Шоу «Студия «Союз» 16+
22:00 Т/с «Домашний арест» 16+
23:55 «Дом-2. Город любви» 16+
00:55 «Дом-2. После заката» 16+
01:45 «Дом-2. Спаси свою любовь» 16+
02:35 «ТНТ-Club» 16+
02:40 «Comedy Woman» 16+
03:30, 04:25 «Stand Up» 16+
05:15 «Открытый микрофон» 16+
06:05, 06:30 «ТНТ. Best» 16+

ПЯТНИЦА
9 октября

05:00, 09:25 «Доброе утро»
09:00, 12:00, 15:00, 18:00 Новости
09:50 «Жить здорово!» 16+
10:55, 02:40 «Модный приговор» 6+
12:15, 17:00 «Время покажет» 16+
15:15, 03:30 «Давай поженимся!» 16+
16:00, 04:10 «Мужское/Женское» 16+
18:40 «Человек и закон» 16+
19:45 «Поле чудес» 16+
21:00 Время
21:30 «Голос». Новый сезон 12+
23:30 «Вечерний Ургант» 16+
00:25 Д/ф «Джон и Йоко: Выше нас только небо» 16+
02:00 «Наедине со всеми» 16+

РОССИЯ 1
05:00, 09:30 «Утро России»
09:00, 14:30, 21:05 Вести. Местное время
09:55 «О самом главном» Ток-шоу 12+
11:00, 14:00, 17:00, 20:00 Вести
11:30 «Судьба человека» 12+
12:40, 18:40 «60 минут» Ток-шоу 12+
14:55 Т/с «Тайны следствия» 12+
17:15 «Андрей Малахов. Прямой эфир» 16+
21:20 «Юморина-2020» 16+
00:40 Х/ф «Исцеление» 12+
04:05 Т/с «Отец Матвей» 12+

НТВ
05:05 Т/с «Мухтар. Новый след» 16+
06:00 «Утро. Самое лучшее» 16+
08:00, 10:00, 13:00, 16:00, 19:00 Сегодня
08:25, 10:25 Т/с «Морские дьяволы. Смерч» 16+
13:25 Обзор. Чрезвычайное происшествие
14:00 «Место встречи» 16+
16:25 «ДНК» 16+
17:25 «Жди меня» 12+
18:20, 19:40 Т/с «Пес» 16+
21:20 Т/с «Старые кадры» 16+
23:30 «Своя правда» 16+
01:25 «Квартирный вопрос» 0+
02:30 Х/ф «Простые вещи» 12+
04:15 Т/с «Свидетели» 16+

ТВЦ
06:00 «Настроение» 16+
08:10, 11:50 Х/ф «Вернись в Сорренто» 12+
11:30, 14:30, 17:50 События 16+
12:20, 15:05 Х/ф «Преимущество двух слонов» 12+
14:50 «Город новостей» 16+
16:55 Д/ф «Актерские драмы. Приказано полюбить» 12+
18:15 Х/ф «Два силуэта на закате солнца» 12+
20:00 Х/ф «Птичка в клетке» 12+
22:00 «В центре событий» 16+
23:10 «Приют комедиантов» 12+
01:05 Д/ф «Чайковский. Между раем и адом» 12+
01:50 Х/ф «Пуля-дура. Агент почти не виден» 16+
04:50 «Петровка, 38» 16+
05:05 «Смех с доставкой на дом» 12+

СТС
06:00, 05:50 «Ералаш» 0+
06:25 М/с «Спирит. Дух свободы» 6+
06:45 М/с «Приключения Вуди и его друзей» 0+
07:35 М/с «Охотники на троллей» 6+
08:00 Т/с «Кухня. Война за отель» 16+
09:00 Х/ф «Иллюзия обмана» 12+
11:15 Х/ф «Иллюзия обмана 2» 12+
13:45, 18:25 Шоу «Уральских пельменей» 16+
20:00 «Русские не смеются» 16+
21:00 Х/ф «Первому игроку приготовиться» 16+
23:45 Х/ф «S.W.A.T. Спецназ города ангелов» 12+
02:00 «Слава Богу, ты пришел!» 16+
03:35 «Шоу выходного дня» 16+
04:20 «6 кадров» 16+
05:20 М/ф «Петушок-золотой гребешок» 0+
05:30 М/ф «Невиданная, неслыханная» 0+
05:40 М/ф «Пряник» 0+
05:50 М/ф «Кукушка и петух»

ТНТ
07:00, 07:30 «ТНТ. Gold» 16+
08:00 «Битва дизайнеров» 16+
09:00 «Дом-2. Lite» 16+
10:15 «Дом-2. Остров любви» 16+
11:30 «Бородина против Бузовой» 16+
12:30, 13:00, 13:30, 14:00, 14:30 Т/с «СашаТаня» 16+
15:00, 16:00, 17:00 «Однажды в России. Спецдайджест» 16+
18:00 Т/с «Однажды в России» 16+
19:00 «Ты как я» 12+
20:00 «Импровизация. Команды» 16+
21:00 «Комеди Клаб» 16+
22:00, 04:00, 04:50, 06:10 «Открытый микрофон» 16+
23:00 «Дом-2. Город любви» 16+
00:00 «Дом-2. После заката» 16+
01:00 «Дом-2. Спаси свою любовь» 16+
01:55 «Такое кино!» 16+
02:20, 03:10 «Stand Up» 16+

СУББОТА
10 октября

06:00 «Доброе утро. Суббота»
09:00 Умницы и умники 12+
09:45 «Слово пастыря» 0+
10:00, 12:00 Новости
10:15 «101 вопрос взрослому» 12+
11:15, 12:15 «Видели видео?» 6+
13:55 «На дачу!» 6+
15:00 «Кто хочет стать миллионером?» 12+
16:20 «Горячий лед». Фигурное катание. «Кубок России 2020». Женщины. Короткая программа 0+
17:20 «Ледниковый период» 0+
21:00 Время
21:20 «Сегодня вечером» 16+
23:00 «Лобода. Суперстар-шоу!» 16+
01:20 «Наедине со всеми» 16+
02:05 «Модный приговор» 6+
02:55 «Давай поженимся!» 16+
03:35 «Мужское/Женское» 16+

РОССИЯ 1
05:00 «Утро России. Суббота»
08:00 Вести. Местное время
08:20 Местное время. Суббота
08:35 «По секрету всему свету»
09:00 Всероссийский потребительский проект «Тест» 12+
09:25 «Пятеро на одного»
10:10 «Сто к одному»
11:00 Вести
11:30 «Юмор! Юмор! Юмор!!!» 16+
12:30 «Доктор Мясников» 12+
13:40 Х/ф «Мишель» 12+
18:00 «Привет, Андрей!» 12+
20:00 Вести в субботу
21:00 Х/ф «Таксистка» 12+
01:15 Х/ф «Черная метка» 16+

НТВ
05:00 «ЧП. Расследование» 16+
05:30 Х/ф «Звезда» 12+
07:20 Смотр 0+
08:00, 10:00, 16:00 Сегодня
08:20 «Готовим с Алексеем Зиминым» 0+
08:45 «Кто в доме хозяин?» 16+
09:25 «Едим дома» 0+
10:20 «Главная дорога» 16+
11:00 «Живая еда» 12+
12:00 «Квартирный вопрос» 0+
13:00 «НашПотребНадзор» 16+
14:00 «Поедем, поедим!» 0+
15:00 «Своя игра» 0+
16:20 «Следствие вели...» 16+
18:00 «По следу монстра» 16+
19:00 «Центральное телевидение» 16+
20:20 «Ты не поверишь!» 16+
21:20 «Секрет на миллион» 16+
23:25 «Международная пилорама» 16+
00:15 «Квартирник НТВ у Маргулиса» 16+
01:35 «Дачный ответ» 0+
02:30 Д/ф «НТВ 25+» 18+
03:35 Т/с «Свидетели» 16+

ТВЦ
05:55 Х/ф «Кольцо из Амстердама» 12+
07:40 «Православная энциклопедия» 6+
08:10 «Полезная покупка» 16+
08:15 «Выходные на колесах» 6+
08:45 Д/ф «Олег Янковский. Последняя охота» 12+
09:30, 11:45 Х/ф «Приключения Шерлока Холмса и доктора Ватсона. Собака Баскервилей» 0+
11:30, 14:30, 23:45 События 16+
12:55, 14:45, 17:15 Х/ф «Детектив на миллион» 12+
21:00 «Постскриптум» 16+
22:15 «Право знать!» Ток шоу 16+
00:00 «Прощание» 16+
00:50 «Удар властью. Чехарда премьеров» 16+
01:35 «Дьявол любит правду?» Специальный репортаж 16+
02:00 Д/ф «Александр Кайдановский. Жажда крови» 16+
02:40 Д/ф «Виктор Авилов. Игры с нечистой силой» 16+
03:20 Д/ф «Михаил Ульянов. Вечный самосуд» 16+

04:00 Д/ф «Андрей Панин. Последняя рюмка» 16+
04:40 Д/ф «Георг Отс. Публика ждет...» 12+
05:35 «Петровка, 38» 16+

СТС
06:00, 05:50 «Ералаш» 0+
06:20 М/с «Приключения Вуди и его друзей» 0+
06:35 М/с «Тролли. Праздник продолжается!» 6+
07:00 М/с «Три кота» 0+
07:30 М/с «Том и Джерри» 0+
08:00 М/с «Лекс и Плу. Космические таксисты» 6+
08:25 «Уральские пельмени. СмехBook» 16+
09:00 «ПроСТО кухня» 12+
10:00 «Форт Боярд. Возвращение» 16+
12:05 Шоу «Уральских пельменей» 16+
13:40 М/ф «Миньоны» 6+
15:25 М/ф «Гадкий Я» 6+
17:20 М/ф «Гадкий Я 2» 6+
19:15 М/ф «Гадкий Я 3» 6+
21:00 Х/ф «Алита. Боевой ангел» 16+
23:35 Х/ф «Трон. Наследие» 12+
01:55 Х/ф «Обитель теней» 18+
03:40 «Слава Богу, ты пришел!» 16+
04:25 «6 кадров» 16+
05:05 М/ф «Самый маленький гном» 0+
05:45 М/ф «Бравый инспектор Мамочкин» 0+

ТНТ
07:00, 01:55 «ТНТ Music» 16+
07:30 «ТНТ. Gold» 16+
08:00 «Где логика?» 16+
09:00, 09:30, 10:00, 10:30 Т/с «Саша-Таня» 16+
11:00 «Битва дизайнеров» 16+
12:00, 13:30, 15:00, 16:30 Т/с «Домашний арест» 16+
18:30 «Битва экстрасенсов» 16+
20:00 «Танцы» 16+
22:00 «Секрет» 16+
23:00 «Женский Стендап» 16+
00:00 «Дом-2. Город любви» 16+
01:00 «Дом-2. После заката» 16+
02:20, 03:10 «Stand Up» 16+
04:00, 04:50, 05:40 «Открытый микрофон» 16+
06:30 «ТНТ. Best» 16+

СДАЕТСЯ ОФИСНОЕ ПОМЕЩЕНИЕ
Ст. город, ул. Ленина, т. 89024780328

ЗАКАЗ РЕКЛАМЫ ул. Ленина, 34А, т. 5-22-44, 5-22-55

ВОСКРЕСЕНЬЕ
11 октября

05:10, 06:10 Х/ф «Приходите завтра...» 12+
06:00, 10:00, 12:00 Новости
06:55 «Играй, гармонь любимая!» 12+
07:40 «Часовой» 12+
08:10 «Здоровье» 16+
09:20 «Непутевые заметки» 12+
10:15 «Жизнь других» 12+
11:15, 12:15 «Видели видео?» 6+
13:55 «На дачу!» 6+
15:10 Д/ф «К юбилею Виктора Павлова. Между ангелом и бесом» 12+
16:10 Праздничный концерт к Дню работника сельского хозяйства 12+
17:50 «Горячий лед». Фигурное катание. «Кубок России 2020». Женщины. Произвольная программа 0+
19:10 «Три аккорда». Новый сезон 16+
21:00 Время
21:40 Футбол. «Лига наций UEFA 2020-2021». Сборная России - сборная Турции 0+
23:40 Х/ф «Плывем, мужики» 16+
01:25 «Наедине со всеми» 16+
02:10 «Модный приговор» 6+
03:00 «Давай поженимся!» 16+
03:40 «Мужское/Женское» 16+

РОССИЯ 1
04:30, 01:30 Х/ф «Обет молчания» 16+
06:00, 03:10 Х/ф «Райский уголок» 12+
08:00 Местное время. Воскресенье
08:35 «Устами младенца»
09:20 «Когда все дома»
10:10 «Сто к одному»
11:00 Вести
11:30 Х/ф «Сердечная недостаточность» 12+
13:35 Х/ф «Нет жизни без тебя» 12+
17:50 «Удивительные люди. Новый сезон» 12+
20:00 Вести недели
22:00 «Москва. Кремль. Путин.»
22:40 «Воскресный вечер с Владимиром Соловьевым» 12+

НТВ
05:05 Х/ф «Тонкая штучка» 0+
06:40 «Центральное телевидение» 16+
08:00, 10:00, 16:00 Сегодня
08:20 «У нас выигрывают!» 12+
10:20 «Первая передача» 16+
11:00 «Чудо техники» 12+
11:50 «Дачный ответ» 0+
13:00 «НашПотребНадзор» 16+
14:05 «Однажды...» 16+
15:00 «Своя игра» 0+
16:20 «Следствие вели...» 16+
18:00 «Новые русские сенсации» 16+
19:00 Итоги недели
20:10 «Ты супер!» 6+
22:55 «Звезды сошлись» 16+
00:25 «Основано на реальных событиях» 16+
03:35 Т/с «Свидетели» 16+

ТВЦ
05:45 Х/ф «Два силуэта на закате солнца» 12+
07:20 «Фактор жизни» 12+
07:45 «Полезная покупка» 16+
08:10 «10 самых...» 16+
08:40 Х/ф «Птичка в клетке» 12+
10:40 «Спасите, я не умею готовить!» 12+
11:30, 00:35 События 16+
11:45 Х/ф «Ларец Марии Медичи» 12+
13:40 «Смех с доставкой на дом» 12+
14:30 Московская неделя 12+
15:05 Д/ф «Жены против любовниц» 16+
15:55 «Прощание. Олег Ефремов» 16+
16:50 Д/ф «Тамара Носова. Не бросай меня!» 16+
17:40 Т/с «Конь изабелловой масти» 12+
21:55, 00:50 Т/с «Хроника гнусных времен» 12+
01:35 «Петровка, 38» 16+
01:45 Т/с «Доктор Котов» 12+
05:05 «Осторожно, мошенники!» 16+

СТС
06:00, 05:45 «Ералаш» 0+
06:20 М/с «Приключения Вуди и его друзей» 0+
06:35 М/с «Тролли. Праздник продолжается!» 6+
07:00 М/с «Три кота» 0+
07:30 М/с «Царевны» 0+
07:55, 11:05 Шоу «Уральских пельменей» 16+
09:00 «Рогов в деле» 16+
10:00 «Русские не смеются» 16+
11:25 М/ф «Гадкий Я» 6+
13:20 М/ф «Гадкий Я 2» 6+
15:15 М/ф «Гадкий Я 3» 6+
17:00 «Полный блэкаут» 16+
18:00 Х/ф «Рэмпейдж» 16+
20:10 Х/ф «Живая сталь» 16+
22:45 Х/ф «Первому игроку приготовиться» 16+
01:30 Х/ф «V» значит вендетта» 16+
03:35 «Слава Богу, ты пришел!» 16+
04:20 «6 кадров» 16+
05:10 М/ф «Храбрец-удалец» 0+
05:25 М/ф «Лабиринт. Подвиги Тесея» 0+

ТНТ
07:00, 07:30 «ТНТ. Gold» 16+
08:00, 08:30, 10:00, 10:30 Т/с «СашаТаня» 16+
09:00 «Новое Утро» 16+
11:00 «Перезагрузка» 16+
12:00 «Ты как я» 12+
13:00, 14:00, 15:00 «Комеди Клаб» 16+
16:00, 16:30, 17:00, 17:30, 18:00, 18:30 Т/с «Гусар» 16+
19:00 «Золото Геленджика» 16+
20:00 «Пой без правил» 16+
21:00 Т/с «Однажды в России» 16+
22:00, 01:50, 03:10 «Stand Up» 16+
23:00 «Talk» 16+
00:00 «Дом-2. Город любви» 16+
01:00 «Дом-2. После заката» 16+
02:45 «ТНТ Music» 16+
04:00, 04:50, 05:40 «Открытый микрофон» 16+
06:30 «ТНТ. Best» 16+

МУП Комбинат благоустройства предлагает
ПОМОЩЬ В ОКАЗАНИИ РИТУАЛЬНЫХ УСЛУГ:
- Социальные похороны
- Прощальный зал
- Подбор места под захоронение
- Оформление документов
- Заказ автобуса, катафалк
- Эвакуация умершего (в любое время суток)
- Заказ памятников (гранит, мрамор)
- Выезд агента
- Копка могилы - 3500 руб.
- Свободное место под захоронение - 3500 руб.
- Родственное захоронение - 4350 руб.
- Изготовление и установка оград

г. Чусовой
ул. Ударников 26
Городское кладбище
8 922 382 89 95
8 919 479 88 35
8 912 582 89 18

ГОРОДСКАЯ РИТУАЛЬНАЯ СЛУЖБА
Ритуал
ул. Ленина, 6
55-88-1
8-922-222-22-32
8-908-258-08-68
круглосуточно
БЕСПЛАТНАЯ ПЕРЕВОЗКА УМЕРШИХ
Доставка принадлежностей по городу и району БЕСПЛАТНО
ОРГАНИЗАЦИЯ И ПРОВЕДЕНИЕ ПОХОРОН
ЭЛИТНЫЕ ГРОБЫ ПО СОЦИАЛЬНОЙ ЦЕНЕ
ДОСТОЙНЫЕ ПОХОРОНЫ
от 13 000 р.
Катафалк
Бригада по захоронению
Гроб
Крест
Табличка
Могила
Подушка
Покрывало
Венки
СОЦИАЛЬНЫЕ ПОХОРОНЫ - от 2661,56 руб.
(с учетом пособия на погребение в 2019 г. - 6838,44)
вк https://vk.com/ritualnye_uslugi_lysva
ДОСТОЙНЫЙ ПОСЛЕДНИЙ ПУТЬ WWW.RITUAL-S.COM

ИП Набитовская Т.В.
"РИТУАЛ"
Всегда поможем в трудную минуту...
ОРГАНИЗАЦИЯ И ПРОВЕДЕНИЕ ПОХОРОН
ПРИ ОФОРМЛЕНИИ ПОЛНОГО КОМПЛЕКСА ПОХОРОН
СКИДКА 7%
Широкий выбор сопутствующих товаров и услуг
г. Чусовой, ул. 50 лет ВЛКСМ, 11Б
тел. 4-48-49, 89523397320
ул. Ленина, 34, тел. 5-22-72
ул. Допризывников, 3А (район кладбища)
Телефоны круглосуточно:
89026479902, 89194876592
ritual-vita@yandex.ru

«ПОХОРОННЫЙ ДОМ»
ООО «Ритуал-Сервис» г. Чусовой, ул. Свердлова, 8 (напротив Автовокзала)
ПОЛНЫЙ КОМПЛЕКС ПОХОРОННЫХ УСЛУГ
КРУГЛОСУТОЧНЫЕ ТЕЛЕФОНЫ:
т. 5-63-43
МТС 8-912-88-14-515
Мегафон 8-922-34-94-686
Эвакуация умерших в морг круглосуточно, по городу БЕСПЛАТНО при заказе похорон

ОРГАНИЗАЦИЯ И ПРОВЕДЕНИЕ ПОХОРОН
8 220 ₽
с перечнем услуг ознакомьтесь у приемщиков заказов
СЕЗОННАЯ АКЦИЯ!
При полной оплате договора на установку памятника,
СКИДКА 10% НА СТЕЛУ!
ПАМЯТНИКИ
Цвет: светло-серый, тёмно-серый, зелёный, красный, чёрный, розовый
МРАМОР, ГРАНИТ
СТЕЛА от 1700 руб.
РАЗЛИЧНЫЕ ФОРМЫ, ИНДИВИДУАЛЬНЫЙ ДИЗАЙН
Ритуальные ограды, столы, лавки, надгробия
Заключаем договоры на установку к Троице 2021 г. РАССРОЧКА ПЛАТЕЖА

Чусовская городская общественная организация
«ЦЕНТР ПОМОЩИ ЖИВОТНЫМ»
ДОРОГА ДОМОЙ!
ЧЕРРИ - замечательная трехмесячная девочка, вырастет среднего или больше среднего размера. Здорова, обработана от всех паразитов, активная, контактная, абсолютно ручная. Отдается под договор, стерилизация по достижении возраста гарантируется.
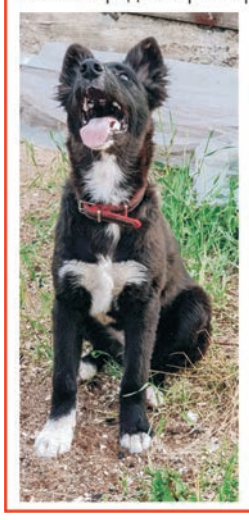
ВИТА - 2 месяца, вырастет крупной. Умная, очень активная, общительная, приучена к прогулкам на поводке - настоящий ВИТАмин счастья. Отличный вариант для квартиры или частного дома (содержание в доме или в вольере). Здорова, обработана от всех паразитов. Отдается по договору с гарантией стерилизации.

т. 8-919-713-77-63

МЕМОРИУС
50 лет ВЛКСМ, 28 т. 3-72-70, 39-6-39
8 919 700 66 77, 8 950 469 04 69
ВЫЕЗД АГЕНТА - КРУГЛОСУТОЧНО
ЭВАКУАЦИЯ ДО МОРГА - КРУГЛОСУТОЧНО Чусовой и Пермский край
ПОЛНЫЙ СПЕКТР РИТУАЛЬНЫХ ТОВАРОВ И УСЛУГ
1. Копка могил на всех действующих кладбищах
2. Транспортные услуги (катафалк, автобус)
3. Широкий выбор ритуальных принадлежностей
4. Бригада по захоронению
5. Помощь в оформлении всех видов документов
6. Кремация от 10 тысяч руб. (г. Екатеринбург)
7. Предоставление зала для прощания (бесплатно - при заказе проведения похорон)
Обращаясь к нам, вы можете рассчитывать на индивидуальный подход и максимально низкие цены

СДАЕТСЯ ОФИСНОЕ ПОМЕЩЕНИЕ
от 9 кв.м, Ст. город, ул. Ленина, пожарная и охранная сигнализации, ежедневная уборка, WI-FI, т. 89024780328

РУССКАЯ ЧАЙНАЯ КОМПАНИЯ
ЧАЙ на любой вкус

КОФЕ свежеобжаренный в зернах
БЕСПЛАТНЫЙ ПОМОЛ

ПОСУДА
ОГРОМНЫЙ ВЫБОР

ВОСТОЧНЫЕ СЛАДОСТИ

ПОДАРКИ

СУВЕНИРЫ
ПОДАРОЧНЫЕ СЕРТИФИКАТЫ на любую сумму
Павильон у ТЦ "Семья"

Продали мебель

▶ гарнитур кухонный 6 предметов, х/с, ц. 5 т.р., т. 89504589011.

▶ диван, х/с, ц. 8 т.р., т. 4-78-37.

▶ диван-книжку 120 см, обивка антивандальная, новый, т. 89082635491.

▶ диван новый зеленый, с рисунком, уголок кухонный, стол раздвижной, фляги алюминиевые, 3 бутыли по 500 р., пилу Дружба, 2 фляжки нержавейка, точилку для ножей, цветы фиалки, женское счастье, т. 89504521309, 4-76-15.

▶ кресло-кровать новое, ц. 8 т.р., т. 4-78-37.

▶ прихожую, о/с, т. 89226137217.

▶ стол-книжку, кровать, гардину, 2 люстры, водонагреватель, 3 межкомнатные двери, счетчик электрический, т. 89194783212.

▶ стенку, антресоли, полированная, коричневая, шифоньер 3-створчатый, т. 89504521309, 4-76-15.

▶ тумбу, ванну чугунную, баллон с газом, т. 89194783213.

▶ шкаф-купе 3-створчатый новый, в упаковке, ц. 7,5 т.р., т. 89028017659.

Продали бытовая техника

▶ магнитолу Kenwood, mp3, USB, радио, ц. 2,5 т.р., цифровой приемник Триколор ТВ Full HD GS B211, ц. 2,8 т.р., новый, цифровой беспроводной телефон Panasonic, ц. 1,8 т.р., оборудование для охраны объектов, квартир, с тревожной кнопкой, ц. 16 т.р., тэны для плиток, ц. 120 р./шт., рубильник новый 100А, ц. 1,8 т.р., плитку 2-конфорочную, ц. 700 р., т. 89822571440.

▶ машину стиральную Реново полуавтомат, на 6 кг, ц. 5 т.р., т. 89526575836.

▶ машину швейную Тула с ручным приводом, настроена + строчка зигзаг, ц. 800 р., т. 89223141466.

▶ морозильник Индезит-SFR 167NF, с функцией No Frost, х/с, т. 89504439943.

▶ ноутбук Lenovo, ц. 5,5 т.р., оргтехнику Xerox - принтер, сканер, ксерокс, ц. 3 т.р., т. 89504423679.

▶ плиту газовую 4-конфорочную белую, х/с, ц. 2,5 т.р., т. 89504589011.

▶ плиту газовую Кубань, т. 89523324751.

РЕСТАВРАЦИЯ ВАНН
● Срок службы 10-15 лет
● Опыт мастеров от 5 лет
● Гарантия 1 год
● Положительные отзывы
● В наличии наливной акрил
8-902-79-39-169

▶ приемник Триколор ТВ Full HD цифровой 2-тюнерный спутниковый, т. 89026442319.

▶ приставку новую 20 каналов, ц. 900 р., ТВ Самсунг 102 см, не р/с, ц. 10 т.р., трос спидометра ВАЗ-2105, ц. 180 р., лопаты штыковые, совковые, вилы, фляги, ц. 1,5 т.р./шт., резину на дисках лето R13, ц. 5 т.р., 4 шт., 2 гантели в оболочке по 4 кг, ц. 1,5 т.р., ящик для чечика, ц. 400 р., печку для дачи, ц. 1 т.р., т. 89822571440.

▶ систему акустическую Ямаха, DVD + 6 колонок, б/у, велосипед б/у Кама, луковицы нарциссов, 2 кг 600 р., электроплиту 4-конфорочную, б/у, т. 89194657267.

▶ ТВ JVC 37 см, пульт, о/с, ц. 1,2 т.р., т. 89091024906, вечером.

▶ ТВ Самсунг 54 см, о/с, ц. 2 т.р., обогреватель масляный 8 секций, ц. 2 т.р., т. 89922277735, вечером.

▶ ТВ Sony 70 см, пульт, о/с, ц. 3,5 т.р., т. 89091166205.

▶ ТВ Sony 54 см, пульт, о/с, ц. 2 т.р., т. 89124880579, вечером.

▶ ТВ SONY kv21T10, р/с, ц. 900 р., т. 89223141466.

▶ ТВ Sony 72 см, пульт, ц. 5 т.р., ТВ 37 см, пульт, ц. 2,5 т.р., холодильник Мир, ц. 5 т.р., ноутбук Toshiba, ц. 9 т.р., плиты электрические, газовые, ц. 3 т.р., стиральную машину старого образца, с центрифугой, ц. 3 т.р., стиральную машину Малютка, ц. 3 т.р., весы продуктовые Спринт, ц. 2,5 т.р., 2 колонки Радиоэлектроника 30 Вт, ц. 1500 р., видеорегистратор новый, ц. 1,7 т.р., т. 89504628007.

▶ телефон Honor 7a Pro, х/с, ц. 4,6 т.р., т. 89824749617.

▶ фотоаппарат Зенит-19, 4 объектива, вспышка, т. 89026442319.

▶ фотоувеличитель новый, недорого, т. 89822472387.

▶ холодильник Бирюса-6, нерабочий, морозильную камеру Саратов нерабочая, плиты электрические Лысьва, приемник Романтика-М, большой, старого образца, радио, пластинки, катушки, старинные приемники Сокол и ГЛАЛА-404, моторы от стиральных машин 1 т.р., бензопилу Дружба, ц. 5 т.р., фотоаппарат Смена-8М, документы, коробка, ц. 5 т.р., фотоаппарат Фотокор старинный, ц. 15 т.р., т. 89125804534.

▶ холодильник Бирюса, ц. 5 т.р., торг, т. 89504696638.

▶ холодильник двухкамерный о/с, т. 89824899719.

СТРОИМ ДОМА БАНИ
РЕМОНТ КРОВЛИ

МОНТАЖ САЙДИНГА, ЗАБОРЫ ИЗ ПРОФНАСТИЛА
РЕМОНТ КВАРТИР ВАННЫХ КОМНАТ
т. 8-909-728-88-35

ЗАМЕНА ВОДОПРОВОДА, КАНАЛИЗАЦИИ, МОНТАЖ ОТОПЛЕНИЯ 250 р./кв. м
8·902·64·46·471

● СТРОИМ ДОМА, БАНИ
● МОНТАЖ САЙДИНГА
● УСТАНОВКА ЗАБОРА
● РЕМОНТ КРОВЛИ И КРЫШ
● ФУНДАМЕНТНЫЕ РАБОТЫ
● ШТУКАТУРЫ-МАЛЯРЫ
т. 8 902 79 70 710

ИП Микрюков С.А. ТД "Пионер" ул. Ленина, 9А
СРОЧНЫЙ РЕМОНТ НА ДОМУ СТИРАЛЬНЫХ МАШИН ХОЛОДИЛЬНИКОВ
● замена компрессора ● устранение утечки и засоров
● заправка фреоном ● ремонт электроники ● замена подшипников в неразборных баках
● устранение сбоев
Выкуп и вывоз неисправной бытовой техники
Продажа восстановленной техники с гарантией
8 982 43 46 46 9

БУРЕНИЕ СКВАЖИН АРТЕЗИАНСКИХ, БЫТОВЫХ, ТЕХНОЛОГИЧЕСКИХ
диаметром от 100 до 400 мм
В любое время года
Продажа и монтаж оборудования. Возможна беспроцентная рассрочка!
ПОДБОР ФИЛЬТРОВ ПО АНАЛИЗУ ВОДЫ
т.: 8-953-001-41-01, 8-912-65-99-495, 8-800-333-19-07 - звонок бесплатный

РЕМОНТ ХОЛОДИЛЬНИКОВ НА ДОМУ
Гарантия
т. 8-902-644-92-88

ФУНДАМЕНТ НА ВИНТОВЫХ СВАЯХ, КАНАЛИЗАЦИЯ ПОД КЛЮЧ.
МИНИ-ЭКСКАВАТОР.
КОЛЬЦА Ж/Б, т. 89194999330

ЖБИ-КОЛЬЦА РАБОТАЕМ с 2015г.
∅0,7; 1; 1,5; 2 м.
МОНТАЖ КАНАЛИЗАЦИИ ПОД КЛЮЧ;
- КОЛЬЦА ВОДОПРОВОДА СО СТУПЕНЬКАМИ в наличии;
- ДРЕНАЖНЫЕ КОЛЬЦА
Тел.: 8-902-809-42-42

БУРЕНИЕ СКВАЖИН НЕДОРОГО
Западно-Уральская буровая компания
8 982 498 78 77
8 919 460 88 88

ВЫВЕЗУ НЕИСПРАВНУЮ БЫТОВУЮ ТЕХНИКУ:
газовые плиты, холодильники, трубы, батареи, ванны и прочие изделия из металла.
Резка, демонтаж,
т. 89194814616

Осенняя ВСПАШКА
плугом,
т. 89122074411

Продали одежда

▶ ветровку, плащ красный новый, р. 70, ц. 2,5 т.р., ветровку, р. 70, ц. 2,5 т.р., пуховик новый для девочки, 2 шубы, мутон, длинная и короткая трапеция, р. 68, кофты вязаные мужские, р. 60, ц. 800 р., юбки новые, р. 64-66, т. 4-76-15, 89504521309.

▶ костюм суконный новый, р. 48-50, сапоги рабочие новые, голень утеплена, р. 42, ботинки рабочие новые, р. 41, 40, сапоги болотные, р. 24,7, т. 89526445084.

▶ костюм зима на девочку, 98-104, б/у 1 сезон, ц. 1000, т. 89519335335.

▶ куртку черную суконную новую, р. 54, т. 4-27-59.

▶ куртку белую молодежную д/с, р. 44, ц. 2,5 т.р., кроссовки белые, р. 38, ц. 1 т.р., т. 89091109558.

▶ одежду для детей до 8 лет, рубашки, кофты, пижамы, джинсы, куртки, пальто, все новое, т. 89129899007.

▶ шубы женские, мутон и норка, р. 46, т. 89024788305.

▶ шубу, норка, р. 48-50, т. 89082773636.

▶ шубу, цигейка, светло-серая, воротник шалькой, не б/у, р. 48-50, недорого, т. 89194483880.

▶ шуба мутон, длинная, р. 52-54, т. 89504798244.

КУПОНЫ бесплатных частных объявлений ПРИНИМАЮТСЯ В ГАЗЕТНЫХ КИОСКАХ И МАГАЗИНАХ:

- КОЛОС Чайковского, 22
- ВОЯЖ Переездная, 3
- ВСЕГДА Ленина, 32
- ЙЕДА Октябрьская, 24
- ВЕСЕЛЫЙ МОЛОЧНИК Коммунистическая, 13
- САЛЬТО Кирова, 20
- БРАВО Революционная, 44
- РУССКАЯ ЧАЙНАЯ КОМПАНИЯ 50 лет ВЛКСМ, 2В/3
- РУБЛЁВКА Парковая, 2Б
- СЛАДКИЙ Матросова, 21,
- МИНИ-РЫНОК МОЛОДЕЖНЫЙ
- КОНФЕТКА Заводская, 10,
- Магазин Катраева С. А. Шибаново
- ПАРУС Калужская, 5 а также
- ВО ВСЕХ ГАЗЕТНЫХ КИОСКАХ

Сбор купонов в 10:00 каждую пятницу

КУПОН БЕСПЛАТНОГО ЧАСТНОГО ОБЪЯВЛЕНИЯ РЕКВЕСТНИК·ЧУСОВОЙ

РУБРИКУ ОТМЕТИТЬ только одну

ПРОДАМ недвижимость	КУПЛЮ
ПРОДАМ транспорт	МЕНЯЮ
ПРОДАМ прочее	СНИМУ
ПРОДАМ мебель	СДАМ
ПРОДАМ быт. техника	РАБОТА ищу
ПРОДАМ одежда	РАЗНОЕ

Текст (разборчивым почерком кратко)

Укажите телефон или адрес

Сбор купонов каждую пятницу в 10:00 в газетных киосках и магазинах:
КОЛОС Чайковского, 22, ВОЯЖ Переездная, 3, ВСЕГДА Ленина, 32, ЙЕДА Октябрьская, 24, САЛЬТО Кирова, 20, ВЕСЕЛЫЙ МОЛОЧНИК Коммунистическая, 13, БРАВО Революционная, 44, РУССКАЯ ЧАЙНАЯ КОМПАНИЯ 50 лет ВЛКСМ, 2В/3, РУБЛЁВКА Парковая, 2Б, СЛАДКИЙ Матросова, 21, МИНИ-РЫНОК МОЛОДЕЖНЫЙ, КОНФЕТКА Заводская, 10, магазин Катраева С.А. п. Шибаново, ПАРУС Калужская, 5, а также ВО ВСЕХ ГАЗЕТНЫХ КИОСКАХ

ПЕРВАЯ ДРОВЯНАЯ КОМПАНИЯ г. Чусовой
ДРОВА колотые, свежие, сухие
ЕВРОДРОВА для котлов, каминов, шашлыков от 6 р./кг
БЕРЕСТА в мешках
ВЕНИКИ БЕРЕЗОВЫЕ
Выбери себе дрова сам!
ЧЕСТНЫЕ КУБЫ!
Пенсионерам - скидки!

т. 89519476777, 5-04-07, 89197117646

Организация продает
ГОРБЫЛЬ ОБАПОЛ
Тел.: 5-21-90
8-901-266-83-77
ул. Южная, 10Д

ТРУБЫ НКТ 60, 43, 89 (для забора, навеса)
АРМАТУРА, УГОЛОК, ШВЕЛЛЕР, ЛИСТ, СЕТКА-РАБИЦА, ТРУБЫ 133, 159, 426, 530. Доставка,
т. 89028373303

СЕНО ДОСТАВКА ГАЗЕЛЬ
СОЛОМА
в тюках урожай 2020 г.
ДРОВА ДЕШЕВО
ЧУРКИ - 3 куб. м, КОЛОТЫЕ - 3 куб. м
ДОСТАВКА ГАЗЕЛЬ
ДОСТАВКА ТРАКТОР
т. 8-982-44-36-005
ПРОДАМ **ТЕЛЯТ** возраст от 1 мес. до полугода
ПРОДАМ **ХРЯКА** порода русская белая, 1,5 года

ПРОДАМ ДРОВА
3 куб. м.
доставка ГАЗель
т. 89519426477

ГОРБЫЛЬ
сухой, пиленый (45-50 см)
Доставка ГАЗель,
т. 89026308178

ПЕСОК строительный
ПЕСОК на грядки
ПГС
ПЕРВИЧКА
ОТСЕВ
ЩЕБЕНЬ
ЧЕРНОЗЁМ
НАВОЗ, УГОЛЬ
ДОСТАВКА т. 89519222670

НАВОЗ КОНСКИЙ
130 р./мешок.
Доставка отдельно,
т. 89082469314

ЧЕРНОЗЕМ В МЕШКАХ
отличного качества,
доставка по договоренности,
Березовский р-н,
т. 89124859049

НАВОЗ, ПЕРЕГНОЙ, ЧЕРНОЗЕМ. Доставка УАЗ, т. 89504640568

ПРОДАМ ТОРФ, ЧЕРНОЗЕМ, НАВОЗ В МЕШКАХ, ГОРБЫЛЬ ПИЛЕНЫЙ, СОЛОМУ,
т. 89922389686

Куплю

ДРОВА
колотые, чурками, 3,5 куб.м
СТОЛБЫ
на заборы,
доставка ГАЗель,
т. 89526571443,
89125923177

КУПЛЮ РОГА ЛОСЯ
т. 89634421354

УСЛУГИ КАМАЗ САМОСВАЛ
15т, любая фракция, отсев, торф, опил, дрова береза чурками, карандаш, вывоз мусора и т.д., т. 89026461337, 89667911123

Продам: НАВОЗ, ЧЕРНОЗЕМ, ПГС, ЩЕБЕНЬ, ПЕСОК, ЩЕПА, ОПИЛ, СТРУЖКУ, СЕНО, СОЛОМА, ГАЗель до 3 т, т. 89091084151

СЕНО СОЛОМА
т. 89026349930

ДРОВА
доставка
ГАЗель
т. 89024782757

СРОЧНО КУПЛЮ 2-КОМН. КВ., состояние квартиры не имеет значения, т. 89026454763

КУПЛЮ БОЧКУ
из-под кваса, пива
и пр. ёмкостью
300-600 литров
в хорошем состоянии,
т. 89223326886

▶ 2-комн. кв., район любой, срочно, т. 89027983680.
▶ 2-3-комн. кв. срочно, т. 89027983680.
▶ дом жилой п. Металлургов, п. Чунжино, срочно, т. 89026391429.
▶ дом жилой, т. 89027983680.
▶ гараж капитальный Н. город, р-н детсада 18 Радуга, т. 89149319181.
▶ контейнер 3-5 тонн, т. 89082540325.

▶ винтовку пневматическую или пистолет, сигнально-стартовый револьвер, можно б/у и некондиционные, т. 89028353881.
▶ иконы, коллекции значков, марок, наградных знаков - военных, трудовых, монеты СССР и иностранные, самовары и др., т. 89223757466.
▶ капканы охотничьи, т. 89519424760.
▶ картофель крупный по 13 р./кг, т. 89822571440.

▶ колонку газовую на запчасти, т. 89197048067.
▶ машину стиральную старого образца на запчасти, т. 89194891966.
▶ пальто женское, р. 42-44, деми, т. серое с кружевом, цена нового 10000, продам за 1000 р., б/у мало, т. 89519335335.

ДРОВА
колотые, чурками, 3 куб.м
СТОЛБЫ
на заборы,
доставка ГАЗель,
т. 89526571443,
89125923177

КУПЛЮ РАДИОДЕТАЛИ,
ЗОЛОТО, КОРПУСА ЧАСОВ
позолоченные, серебряные **ЧАСЫ**,
СЕРЕБРО техническое, ювелирное, столовое,
РЕОХОРДЫ, ОСЦИЛОГРАФ,
проволоку с термопар,
ВИДЕОМАГНИТОФОН
(Электроника ВМ 12), игровые и обучающие приставки производства СССР, телефонные станции,
т. 8-902-79-018-99

ДРОВА
колотые, чурками, доставка от 2 куб.м, т. 89526404945, 89504747035

ДРОВА колотые, чурками, доставка ГАЗель, т. 89082464302

ДРОВА
колотые сухие, чурками, доставка УАЗ, т. 89504640568

ДРОВА колотые
береза ГАЗель
т. 89519436531

РЕАЛИЗУЕМ
ГОРБЫЛЬ
по цене 100 р./куб.
ДОСТАВКА
КамАЗ-самосвал:
700 р. по городу
т. 8 952 649 62 00

▶ **1-, 2- и 3-комн. кв. Н. город, рассмотрю все варианты, т. 3-02-62, 89519255058, 89026487102.**
▶ **1-, 2-, 3-комн. кв. Н. город, Ст. город, т. 89048477703, 89194933459.**
▶ **дом в черте города, недорого, т. 89048477703.**
▶ **квартиры, дома, коттеджи, т. 5-03-59, 89024779428.**
▶ 1-комн. кв., т. 89026343822.
▶ 2-комн. кв. с горячей водой, средний этаж, т. 89082476777.
▶ 2-комн. кв., т. 89824605214.
▶ 2-комн. кв., мкр Б, т. 89194502922.
▶ 2-, 3-комн. кв. у/п в Н. городе, т. 89194502922.
▶ 3 комн. кв., т. 89082476777.
▶ дом жилой р-н Ст. город, т. 89082476777.
▶ 1-комн. кв. в любом районе срочно, т. 3-02-03, 89026391429.
▶ 1-комн. кв. недорого в Чусовом, деньги сразу, т. 3-02-03, 89027983680.

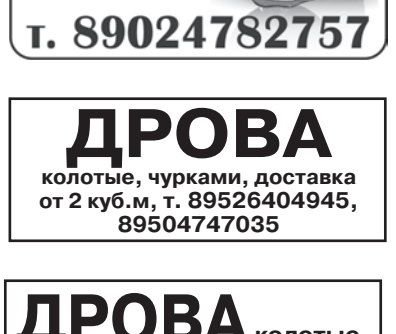
ПРОДАМ **ДРОВА ДЁШЕВО!!!**
чурки 3 куб. м, колотые 3 куб. м
ДОСКА ЗАБОРНАЯ ДЁШЕВО!
ПРОДАМ **БРУС, ДОСКА**
СРУБЫ ДЛЯ БАНЬ
ЛЮБОЙ ПИЛОМАТЕРИАЛ
ДОСТАВКА т. 89519580222

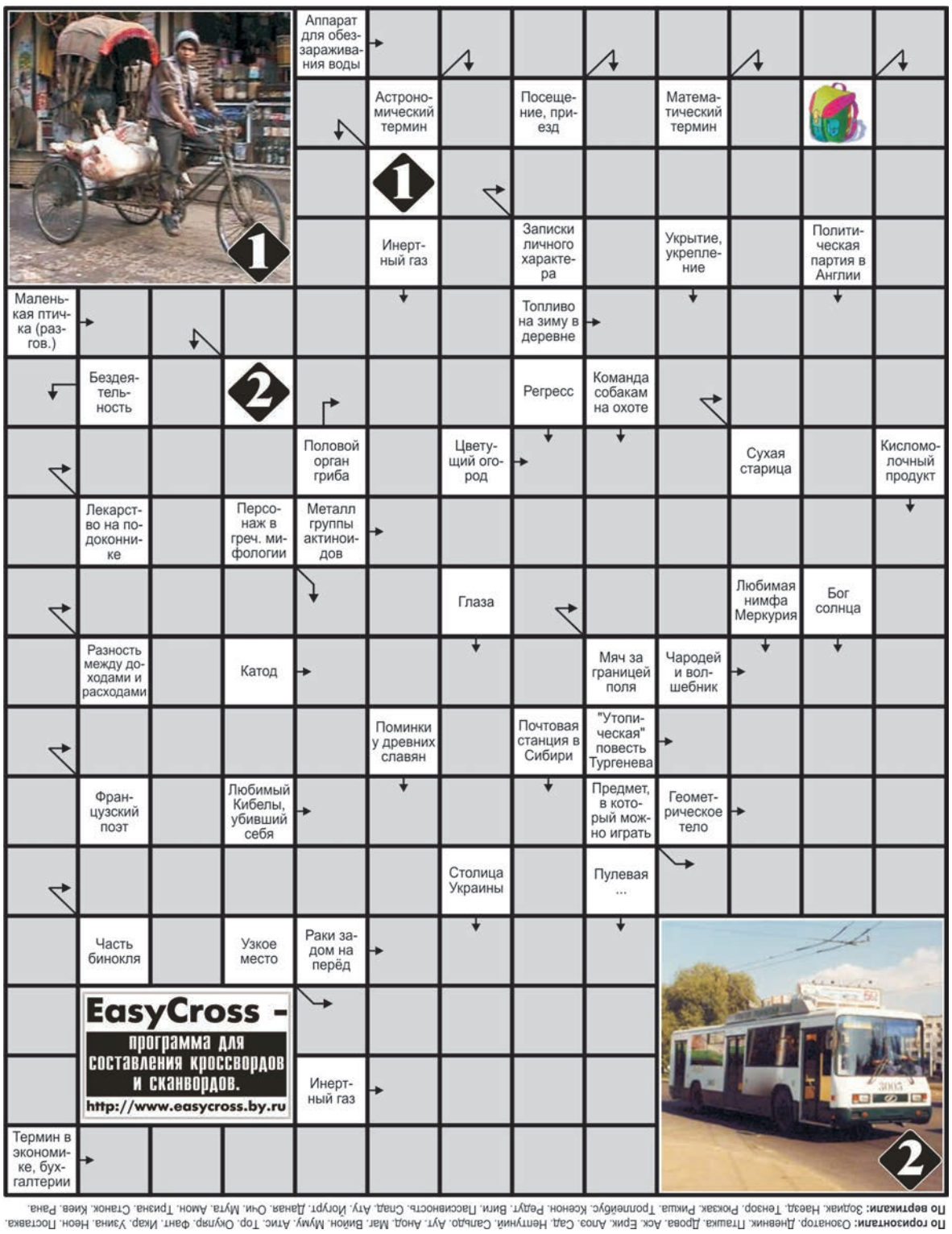

EasyCross – программа для составления кроссвордов и сканвордов.
http://www.easycross.by.ru

По горизонтали: Озонатор. Дневник. Пташка. Дрова. Акс. Ерик. Апоэ. Сад. Нептуний. Сальдо. Аут. Апод. Мат. Винюк. Муму. Атис. Гор. Оцупер. Фант. Икар. Узина. Неон. Поставка. **По вертикали:** Зодиак. Наезд. Тензор. Рокзак. Пиша. Торлебус. Ксенон. Реадт. Бити. Пасленовость. Спад. Агу. Йогурт. Дьявол. Очи. Мята. Амон. Тирана. Станок. Кива. Рана.

МЕМОРИУС
50 лет ВЛКСМ, 28, 3-72-70, 39-6-39
8 919 700 66 77, 8 950 469 04 69
консультация - бесплатно без обеда и выходных
ПАМЯТНИКИ
ИЗ НАТУРАЛЬНОГО КАМНЯ
● ГРАНИТ ● ЗМЕЕВИК ● МРАМОР
более 1000 вариантов
Проектирование - изготовление - установка
г. Чусовой и Пермский край
● Рассрочка платежа
● Без переплат
● Гарантия
Специальное предложение только на 2020 г.
СКИДКА 30%! Успевайте заказать!

ООО "Уральские камни"
20 ЛЕТ ПРОФЕССИОНАЛЬНОЙ РАБОТЫ
ПАМЯТНИКИ от простых до элитных
г. Чусовой
ул. Ленина, 17
т. 8 (34256)
5-19-32
uralskie-kamni.ru
СКИДКА 20%
Изготовление фото на эмали
Гарантия на установку - 5 лет
Рассрочка платежа - до 6 месяцев
Учитываем пожелания заказчика

ООО "КАМНИ ПРИКАМЬЯ"
ПАМЯТНИКИ
любой сложности из мрамора и гранита
г. Чусовой,
ул. 50 лет ВЛКСМ, 10
тел. 4-88-43
УСТАНОВКА
Гарантийный талон - на 5 лет.
Рассрочка платежа без процентов
Лавочки, столешницы, подоконники, плитка из гранитной и мраморной крошки
СКИДКА 16%*
только до конца октября
ПРИ ЗАКАЗЕ ПАМЯТНИКА С УСТАНОВКОЙ В 2021 ГОДУ
* Условия акции уточняйте у менеджеров

ПАМЯТНИКИ
мрамор, гранит, змеевик, мраморная крошка
Акция 4990 руб. любая модель с доставкой и установкой
Что включено:
КОМПЛЕКТ - стела, цветник, балки;
гравировка на памятнике;
ниша для установки фото; погрузка - разгрузка;
доставка до места установки;
монтаж памятника на месте.
ТОЛЬКО В ЭТОМ СЕЗОНЕ!
УСПЕВАЙ до 20 СЕНТЯБРЯ!!!
АКЦИЯ НА ПАМЯТНИКИ ИЗ МРАМОРНОЙ КРОШКИ
Ритуал
Подробности акций узнавайте в офисах продаж
55-88-1
ул. Ленина, 6
8-992-222-22-32
8 908 258 08 68

ОПЕРАТИВНАЯ СВОДКА

В период с 21 по 27 сентября на территории обслуживания Межмуниципального отдела МВД России «Чусовской» было зарегистрировано 22 преступления, сотрудниками полиции было раскрыто 15 преступлений, 12 из которых «по горячим следам».

В отдел внутренних дел обратился местный житель с сообщением о том, что дочь ударила его ножом в подбородок. Прибывшие на место происшествия сотрудники полиции установили, что 36-летняя чусовлянка на почве семейно-бытовых отношений учинила ссору со своим отцом. В ходе ссоры женщина умышленно нанесла потерпевшему один удар ножом в область лица. Отделом дознания было возбуждено уголовное дело по ч.2 ст. 115 УК РФ. Подозреваемая находится под подпиской о невыезде.

В дежурную часть межмуниципального отдела позвонила жительница станции Калино и пояснила, что сожитель угрожает ей отверткой. В ходе работы по данному сообщению стражи правопорядка выяснили, что молодой человек 1994 года рождения, находясь в доме по ул. Советская, в состоянии алкогольного опьянения учинил ссору со своей сожительницей, в ходе которой замахивался на нее отверткой и высказывал угрозы убийством. В настоящее время по данному факту возбуждено уголовное дело. Проводится дознание.

Нарядом ДПС ГИБДД по ул. Красногвардейская был остановлен автомобиль ГАЗ-3302 под управлением водителя 1982 года рождения, который, по результатам медицинского освидетельствования, находился в состоянии алкогольного опьянения. Кроме этого ранее мужчина уже привлекался за аналогичное правонарушение. На этот раз правоохранителями было возбуждено уголовное дело по ст. 264.1 УК РФ.

ПОЛИЦИЯ ПРИЗЫВАЕТ ГРАЖДАН БЫТЬ БДИТЕЛЬНЫМИ

Уважаемые граждане!

Мошенники изобретают все новые способы для совершения преступлений. Будьте бдительны, не разглашайте неизвестным людям данные о своих банковских картах и счетах.

• Сотрудники банка НЕ запрашивают конфиденциальную информацию, такую как номер банковской карты, CVV-код с оборота карты или пароль, НЕ сообщают о снятии или попытке снятия с вашей банковской карты денежных средств. Если вам позвонили, представились сотрудником банка и запрашивают подобную информацию, то это мошенники.

• Если в социальной сети ваш знакомый просит одолжить денежные средства, то позвоните ему лично и уточните, так ли это, возможно, его страницу взломали мошенники.

• Если вы что-то продаете или покупаете, размещая объявления на интернет-сайтах, и покупатель (продавец) просит вас назвать CVV-код с оборота вашей банковской карты или пароль из смс-сообщения, то это мошенник. Для перевода денежных средств достаточно номера банковской карты или номера телефона, к которому «привязана» карта.

• Не вносите предоплату за товар и не оплачивайте его до получения, приобретая что-либо у незнакомца или в непроверенном интернет-магазине.

• Если к вашей банковской карте подключена услуга «Мобильный банк» и вы перестали пользоваться абонентским номером, помните, что оператор сотовой связи по истечении 6 месяцев неиспользования номера вправе реализовать его другому абоненту. Обязательно отключите услугу, обратившись в офис банка с заявлением, иначе она остается подключенной к абонентскому номеру.

Если вы стали жертвой или свидетелем мошенничества - позвоните в полицию по телефону 5-23-18 или 02.

Пресс-служба МО МВД России «Чусовской»

ОБЪЯВЛЕНИЯ НА САЙТЕ
rekvest.ru
Используй любую возможность

Куплю

▶ перчатки Hycron, респираторы, краги для сварщиков зимние и летние, т. 89048491671.

▶ рога лося, чагу, т. 89028386505.

▶ самовар на дровах, подстаканники, часы наручные, настенные, каминные, карманные, фотоаппараты, статуэтки СССР, предметы старины, т. 89223757466.

▶ ТВ ж/к, не р/с, т. 89125859624.

▶ холодильник старого образца на запчасти, т. 89194891966.

Меняю

▶ участок земельный 1,56 га, на Ниву-21213, 21214, Ниву Шевроле, 1 единица с вашей доплатой, или продам за 335 т.р., т. 89194750152.

Сниму

▶ малосемейку, квартиру, комнату с подселением 1 человек, пустую, д/с, пенсионерка, до 5,5 т.р./мес. за все, т. 89223204595.

Сдам

▶ 2-комн. кв., д/с, оплата коммунальных услуг, т. 89027955971.

▶ гараж капитальный у Горгаза, свет, рядом трасса, т. 4-48-51, 89194649848.

Работа ищу

▶ водитель кат. В, стаж 13-15 лет, т. 89026405458.

▶ отдам в д/р кота 1,5 г., рыжий, к лотку приучен, т. 89922277735.

▶ отдам кошечку, 6 мес., белая, к лотку приучена, ласковая, т. 89523179853.

▶ щенок, кличка Вита, 1,5 мес., вырастет средней, по окрасу и форме головы похожа на сенбернара, т. 89127829518.

КАЧЕСТВЕННЫЕ ОГРАДКИ
от 500 руб./п.м
т. 89125999705

Разное

ПРОДАМ:
1. Стеклянно-зеркальную часть стенки от «Шатуры» - 2 т.р.,
2. Домашний тренажер до 100 кг «Шаготренажер» - 9 т.р.,
т. 89048413616

ПРОДАМ ПОРОСЯТ
1 месяц,
порода Ландрас,
т. 89124813405

▶ щенок, кличка Лада, метис лайки и хаски, активная, послушная, любит общение с детьми, т. 89127829518.

▶ щенки пушистые и гладкошерстные, окрас черный, 4 месяца, вырастут крупными, т. 89197137763, 89024779435.

▶ красивая пушистая черная кошечка, ловчая, стерилизована, 2 года, т. 89127829518.

▶ большой полосатый кот, мурлыка и охотник, 2 г., т. 89024779435, 89127829518.

▶ собака, метис лайка+маламут, послушная, стерилизована, 1 г., т. 89127829518.

▶ собаки различных окрасов и размеров, стерилизованы, охранники и компаньоны, ЧГОО «Центр помощи животным», т. 89127829518, 89197137763.

▶ примем любую помощь для животных на передержке, т. 89127829518, 89197137763.

ЧИТАТЕЛЮ НА ЗАМЕТКУ
ОБЪЯВЛЕНИЯ
О ПРОДАЖЕ-ПОКУПКЕ ЛОМА:
ЗОЛОТО, ЦВЕТНЫЕ, ЧЕРНЫЕ МЕТАЛЛЫ, БЫТОВАЯ ТЕХНИКА, АВТОМОБИЛИ
принимаются в редакции:
ул. Ленина, 34А, платно

Реклама, опубликованная в данном номере, действительна на день выхода газеты. За рекламируемые товары и содержание частных объявлений редакция ответственности не несет.
Редакция оставляет за собой право сокращать, исправлять бесспорные ошибки и недостатки текста бесплатных частных объявлений. Рекламные объявления редактируются согласно закону «О рекламе».

Главный редактор
И. Н. Щекотов

«Реквестник-Чусовой» рекламно-информационный еженедельник
Учредитель ИП И. Н. Щекотов. Св-во 304592134500052 от 10.12.2004 г.
Свидетельство о регистрации СМИ ПИ ФС 18-3673 от 30.11.07 г.
Зарегистрировано Управлением Федеральной службы по надзору за соблюдением законодательства в сфере массовых коммуникаций и охране культурного наследия по Приволжскому федеральному округу

16+

Адрес редакции и издателя: 618200, Пермский край, г. Чусовой, ул. Ленина, 34а, тел.: 5-22-44, 5-22-55, www.rekvest.ru, e-mail: rekvest@yandex.ru.
Адрес типографии: ООО «ПрессА», г. Березники, ул. Юбилейная, 1, оф. 309, т. +7 (3424) 20-15-80.
4 п.л. Заказ 687

"Реквестник-Чусовой" N 40
Выход в свет 1.10.2020 г.
Индекс 53-458.
Тираж 10000 экз.
цена свободная

УВАЖАЕМЫЕ ПРЕДСТАВИТЕЛИ СТАРШЕГО ПОКОЛЕНИЯ ЧУСОВСКОГО ГОРОДСКОГО ОКРУГА!

Поздравляем вас с Международным днём пожилых людей!

Ваша трудовая слава, спортивные победы и творческие замыслы стали основой самых значимых успехов Чусовской земли. Ваша гражданская позиция и беззаветная любовь к родной земле и сегодня являются для нас примером огромной энергии и оптимизма. Желаем вам крепкого здоровья, благополучия и счастья. Пусть любящие и заботливые родные и близкие всегда будут рядом!

С.В. Белов, глава Чусовского городского округа
К.А. Адаменко, председатель Думы Чусовского городского округа

УВАЖАЕМЫЕ РАБОТНИКИ СФЕРЫ ОБРАЗОВАНИЯ, ВЕТЕРАНЫ ПЕДАГОГИЧЕСКОГО ТРУДА ЧУСОВСКОГО ГОРОДСКОГО ОКРУГА!

Поздравляем вас с Днём учителя!

Каждый из нас начинал жизнь с ваших уроков, открывая мир через вашу доброту и новые знания. На протяжении всей жизни мы помним школу и с радостью встречаемся со своими учителями. Мы выражаем искреннюю признательность всем, кто трудился и трудится в образовательных организациях нашего округа за педагогическое мастерство и преданность своему благородному делу. Желаем вам крепкого здоровья и благополучия, успехов в работе и реализации всех жизненных планов!

С.В. Белов, глава Чусовского городского округа
К.А. Адаменко, председатель Думы Чусовского городского округа

НАЗВАНЫ ПОБЕДИТЕЛИ ПРОЕКТА «АКТИВНЫЙ_ТОС»

25 сентября на краевом форуме ТОС-2020 состоялось чествование участников, призеров и победителей проекта.

Форум собрал более 500 общественников со всего региона. После торжественного открытия форума активисты территориального общественного самоуправления приняли участие в обсуждении перспектив развития ТОС на двух площадках. На одной изучали лучшие практики, на другой - участие ТОС в национальных проектах, в различных федеральных и краевых программах. Именно здесь и состоялось награждение лучших участников проекта «А_ТОС». На самом деле в числе лучших были все, кто обучался и постигал на практике все тонкости и преимущества социальных сетей.

Проект стартовал в мае 2020 года и был реализован на средства Губернаторского гранта при поддержке Алексея Бурнашова, депутата Государственной Думы Российской Федерации, заместителя председателя правления Общенациональной ассоциации ТОС России (ОАТОС). Всего в проекте приняло участие 232 активиста из 134 ТОСов Березовского, Добрянского, Чусовского, Кизеловского, Лысьвенского муниципалитетов Пермского края и Мотовилихинского и Орджоникидзевского районов г. Перми.

Благодаря проекту была изучена медиаграмотность представителей территориального общественного самоуправления и проведены занятия по обучению участников ведению аккаунтов в социальных сетях.

В течение пяти месяцев было сформировано 13 групп обучающихся: 132 человека обучились на очных занятиях, 72 - в рамках онлайн-семинаров, 32 - путем заочного курса.

Проект оказался очень востребованным, так как позволяет председателям и лидерам ТОСов привлечь к общественной работе молодых людей. Благодаря проекту на 70 процентов увеличилось число страничек и сообществ ТОС в социальной сети «Вконтакте», было опубликовано 1700 постов, разработано 70 контент-планов. Вся эта работа проведена для роста участия граждан в обустройстве малой родины, в таких проектах, как инициативное бюджетирование, городская комфортная среда и других.

25 сентября на форуме ТОС были названы самые активные участники проекта «А_ТОС».

Победителем проекта стала Анна Аликина (ТОС Симаново). Анна Николаевна совместно с супругом ведет страницу ТОС, где освещает все события из жизни родного села. Второе место присуждено Людмиле Слукиной (ТОС Микрорайон В, Чусовой), третье - Людмиле Васильевне Коровиной (ТОС-3, Добрянка). Людмила Николаевна использует страницу Вконтакте для отчета о проделанной работе и для сбора общественного мнения, а Людмила Васильевна активно использует кросспостинг для расширения аудитории своих публикаций. Особо отмечен был Совет ветеранов Мотовилихинского района г. Перми (председатель Александр Кукушкин). Несмотря на солидный возраст более 15 активистов совета активно включились в проект, публикуя новости и фотографии с мероприятий.

Всем победителям были вручены смартфоны.

Призерами проекта стали: ТОС Ивановка (Добрянка), ТОС Вильва (Добрянка), ТОС Крутая гора (Добрянка), ТОС Порядок (Березовка), ТОС Движение (Березовка), ТОС Вышка-1 (Пермь), ТОС Гарцы (Пермь), ТОС Васильевский (Пермь), ТОС Чусовской водозабор (Пермь), ТОС Домостроительный (Пермь), ТОС Сплавщиков (Чусовой), ТОС Микрорайон А (Чусовой), ТОС Верхнее Калино (Чусовой), ТОС Ломовский (Лысьва), ТОС Кыновлянка (Лысьва), ТОС Пролетарская 36 (Кизел). Все участники проекта получили сувенирную продукцию с информационными материалами и презентациями образовательного курса на флеш-картах.

Алексей Бурнашов поблагодарил активистов ТОС:

«Сегодня мы отметили самых активных и ярких участников проекта «А_ТОС». Уверен, что каждый из вас, уважаемые лидеры ТОС, заслуживает слов благодарности за то, что в это непростое время вы находите возможность развиваться и улучшать качество своей работы на благо территорий. Проект будет продолжен, поскольку доказал свою эффективность и актуальность.

Подписывайтесь на странички друг друга! Давайте обмениваться положительным опытом и эмоциями!»

Для справки

В Березовском округе участвовало в проекте 22 человека. Призерами стали ТОС Порядок и ТОС Движение. ТОС Порядок (Березовка) - используют сообщества как место публикации самой важной информации для жителей (отопление, свет, административные вопросы). ТОС Движение (Покровка, Березовка) - председатель Валерий Осипов творческий и яркий человек. Свое настроение передает и на растущее сообщество ТОС.

В Кизеловском округе участвовало в проекте 8 человек. Призера проекта - председатель ТОС Пролетарская 36 Ефремова Светлана Витальевна. Светлана Витальевна - активный участник инициативного бюджетирования и других программ. Говорят, что она является двигателем всех проектов с участием граждан в Кизеле.

В Мотовилихинском районе Перми проект «А_ТОС» реализуется второй год и здесь 32 участника. Призерами стали ТОС Вышка-1 и ТОС Гарцы (Мотовилиха, Пермь)

ТОС Вышка-1 (Мотовилиха, Пермь) - давно созданное сообщество, имеющее свой бренд и фирменный стиль. Людмила Ремнева, председатель ТОС, активно включилась в проект, использует рекомендации. В сообществе есть не только информационный контент, но и познавательный и развлекательный. Грамотное сочетание текста и картинок. ТОС Гарцы (Мотовилиха, Пермь) в соцсетях (да и в жизни тоже) работают активной и заинтересованной в развитии своей территории командой. Публикации выходят регулярно и на разные темы - от универсальных (например, график проведения выборов) до очень узкоспециализированных (расположение мусорного бака). Регулярно поздравляют подписчиков с разными праздниками и создают в целом позитивную атмосферу жизни в микрорайоне.

В Орджоникидзевском районе Перми проект «Активный ТОС» также уже второй год реализуется по инициативе депутата Госдумы РФ Бурнашова Алексея Леонидовича. В проекте принимало участие 16 общественников. Призеры: ТОС Васильевский, ТОС Чусовской водозабор, ТОС Домостроительный. ТОС Васильевский - отлично оформленное и заполненной информацией сообщество. Имеется свое отдельное меню (важные телефоны, дороги). Разносодержательный контент (вопросы от подписчиков или просьбы, информационные посты, описательные публикации).

ТОС Чусовской водозабор. Ведет сообщество сам председатель ТОСа Бузмакова Наталья Васильевна, поэтому жители получают всю самую актуальную информацию о жизни в микрорайоне.

ТОС Домостроительный - подъемные на проектную деятельность, ТОС приняли участие в проекте «А_ТОС» в полном составе (обучение прошли все). После обучения публикации в сообществе стали выглядеть презентабельно и читаемо, появилась информация о ТОС.

От ТОС Добрянского городского округа в проекте приняло участие 43 человека. В призерах ТОС Ивановка - Сыропятова Надежда Васильевна, ТОС Вильва - Кисель Ирина Владимировна, ТОС Крутая гора (Добрянка) - Анастасия Куликова , Наталья Полякова, Анна Булгакова.

ТОС Ивановка. Участвовали в конкурсе на разработку логотипа проекта «А_ТОС». Грамотная и периодичная публикация постов в сообществе, приятное оформление. Особо хочется отметить активность и энтузиазм участников от ТОС.

ТОС Вильва - администраторы принимают к сведению всю новую информацию, используют все функции сообщества (чаты, активные кнопки).

ТОС Крутая гора (Добрянка). Очень красиво оформленная группа. Ведется регулярно (практически ежедневно, иногда - по несколько публикаций в день). Много авторских публикаций. Следят за ремонтными и подобными работами на территории, держат жителей в курсе.

От ТОС Лысьвенского городского округа в проекте принимало участие 20 человек. Призеры: ТОС Карпаты-2 и Смольникова Светлана Леонидовна, Васильева Юлия Петровна, член совета ТОС Ломовский (Лысьва), Дылдина Ирина Ивановна, председатель ТОС Кыновлянка п. Кын. Смольникова Светлана Леонидовна - активист проекта, благодаря участию в проекте «А_ТОС» открыл свою страницу в соцсетях, которую сейчас активно читает весь округ. Васильева Юлия Петровна, член совета ТОС Ломовский - благодарим за неравнодушие и энергию. Дылдина Ирина Ивановна, председатель ТОС Кыновлянка п. Кын - активный участник проекта «А_ТОС». Кын - отдаленная жемчужина края стала ближе к нам благодаря «А_ТОС» и Ирине Ивановне, председателю.

От ТОС Чусовского городского округа в проекте принимало участие 27 человек. Призерами стали ТОС Сплавщиков (Чусовой) , КТОС Микрорайон А (Чусовой) - Изместьева Любовь Федоровна, ТОС Верхнее Калино (Чусовой).

ТОС Сплавщиков - с нуля созданное сообщество, разработали свой логотип и контент-план, заполнили все разделы (фото, ссылки, общие сведения). Используют актуальные картинки и тексты для привлечения внимания аудитории. За 3 месяца к своей работе привлекли 130 человек. Есть желание работать и развиваться.

КТОС Микрорайон А - очень достойно выполнены посты (информативны, легки в прочтении, содержат визуальный материал). Научились создавать изображения, не выходя из ВК, используют разные форматы общения с пользователями (комментарии, опросы).

ТОС Верхнее Калино - в обучении приняли участие 3 человека (в том числе председатель). Совместно с преподавателями создали сообщество ТОС, разработали дизайн, модернизируют дизайн публикаций.

Желаем всем успехов и новых знаний, новых подписчиков и реализации проектов ТОС на благо жителей Пермского края!

С НОВОСЕЛЬЕМ!

На текущей неделе жилищным отделом администрации Чусовского городского округа было выдано две квартиры детям-сиротам. Всего в этом году передано детям-сиротам и лицам из их числа тринадцать квартир. В ближайшее время также будет выдано десять квартир. Дополнительно на экономию от проведения аукционов запланировано приобретение еще одной квартиры. Поздравляем ребят с новосельем!

ПРИГЛАШАЕМ НА ОТКРЫТИЕ

Уважаемые сельхозтоваропроизводители Чусовского городского округа!

2 октября в 10:00 состоится торжественное открытие нового зерносушильного комплекса производительностью по сушке зерна 15 пл.т/ч. Адрес: д. Никифорово, ООО «Россохи». Вниманию будут представлены результаты работы следующего оборудования: зерносушилка сотовая СоСС-6 производительностью 15 пл.т/ч, приемник зерна АПВЗ-40 вместимостью 40 куб.м, машина предварительной очистки зерна БЦР 6/20, нории, транспортеры. Регистрация участников по телефону 8(342)270-10-44.

2 ОКТЯБРЯ - ПРОВЕРКА СИСТЕМЫ ОПОВЕЩЕНИЯ

Управление гражданской защиты информирует!

В соответствии с приказом Министерства территориальной безопасности Пермского края «О проведении комплексной технической проверки региональной системы оповещения» 2 октября с 10 час. 30 мин. будет проводиться техническая проверка системы оповещения населения путем включения сирен и речевого информирования населения. Дублирование информации будет проводиться по УКВ-радиовещанию «Радио России», телеканалу «Россия-1-Пермь».

Просьба соблюдать спокойствие.

«УВАЖАЕМЫЕ ЖИТЕЛИ ЧУСОВСКОГО ГОРОДСКОГО ОКРУГА!

Предлагаем вам ассортимент продукции, которую вы можете приобрести у местных сельскохозяйственных товаропроизводителей.

Доставка продукции - бесплатно!»

Наименование КФХ, ЛПХ	Вид продукции	Телефон
Крошкова Галина Викторовна г. Чусовой, с. Села	Молочная (молоко, творог, сливки)	89125948067
Макарова Галина Геннадьевна г. Чусовой, д. Байкалово	Мясная (говядина), молочная (молоко, творог, сливки), мед	89125863804
Жаркова Любовь Сергеевна г. Чусовой, п. Мыс	Молочная (молоко, творог, сливки)	89026336897
Турковский Виктор Геннадьевич г. Чусовой, д. Косогор	Мясная (говядина), молочная (молоко, творог, сливки)	89024786091
Просвирнина Елена Юрьевна г. Чусовой, д. Лещевка	Овощи, молочная (молоко, творог, сливки)	89824436005
Просвирнина Наталья Васильевна г.Чусовой, д. Лещевка	Овощи, молочная (молоко, творог, сливки)	89519307887
Хасанов Рамиль Фирлявисович г. Чусовой, д. Н-Калино	Овощи (огурцы)	89194710540
Ласкина Валентина Васильевна г. Чусовой, д. Мульково	Картофель, молочная (молоко, творог, сливки)	89027932153
Оборин Сергей Дмитриевич г. Чусовой, д. Н-Калино	Мясо птицы (индюки, бройлеры)	89824346473
Исакова Ольга Сергеевна г. Чусовой, с. В-Калино	Яйпо куриное	89824866595
Шустов Игорь Александрович г. Чусовой, п. В-Городки	Мед, продукция пчеловодства	89120701852
Юрлов Дмитрий Александрович г. Чусовой, д. Сергинцы	Свежая форель	89058617861

ГОРОСКОП на неделю с 5 по 11 октября

ОВЕН

В течение первой половины этой недели вы сможете довольно быстро разобраться во всех ситуациях, связанных с вашим домом, семьей и близкими родственниками. Этот период поможет развеять недоразумения, в это время может всплыть скрываемая или тайная информация, но вряд ли это приведет к негативным последствиям - скорее, наоборот, создаст поле для более активной деятельности. В середине недели будьте готовы к более высоким нагрузкам на работе. Старайтесь проявлять повышенное внимание в делах, будьте последовательными, ответственными.

ТЕЛЕЦ

Начало этой недели принесет вам много активного общения, появление новых интересов. Сейчас вы сможете встретить на своем жизненном пути довольно оригинальных личностей, что поможет вам узнать много новой и интересной информации. Стабилизацией своих личных взаимоотношений звезды советуют вам заняться в середине этой недели. Сейчас также вы можете подумать о том, как извлечь практическую пользу из своих творческих занятий.

БЛИЗНЕЦЫ

Расположение планет в начале недели говорит о том, что вы сможете приложить некоторые усилия для того, чтобы получить некоторый доход. Весьма вероятно, что сейчас за некоторую работу, которую вы сможете сделать быстро, вы сможете получить и весьма достойное вознаграждение. Не исключено также получение подарков, небольшие выигрыши. Середина недели может дать акцент на домашних вопросах, которые в это время стоит решать последовательно и без спешки.

РАК

Первая половина этой недели принесет типичным Ракам сильное стремление к изучению новых для вас областей знаний. Сейчас вам захочется экспериментировать, проводить собственные исследования, получать быстрые результаты, и что самое интересное, вам это может даже удастся. В любом случае сейчас вы сможете довольно быстро и эффективно решить вопросы, связанные с обучением и получением образования. Середина недели у вас окажется благоприятным периодом для делового общения. В это время вы будете говорить предельно четко, без лишних эмоций.

ЛЕВ

Раскрывать различные тайны и секреты вы будете довольно активно и энергично в течение первой половины этой недели. Ваши детективные способности сейчас заметно возрастут, а поэтому вам будет легко прояснить любые запутанные ситуации и этот период просто необходимо использовать для этого. В середине недели займитесь анализом и планированием своих доходов и расходов. Сейчас вы сможете посмотреть на данную сферу своей жизни максимально объективно и принять важные решения, которые позволят если не увеличить ваш личный бюджет, то хотя бы сделать ваше материальное положение более стабильным.

ДЕВА

Положение планет в начале этой недели сделает ваши дружеские связи более интенсивными. Не исключено, что вы познакомитесь с друзьями и подругами своего супруга или своей супруги, что приведет к изменению и расширению круга ваших друзей и знакомых, а ваши личные отношения со второй половиной сделает более близкими и разнообразными. Решать любые серьезные вопросы, требующие повышенного внимания и концентрации, типичным Девам стоит в середине недели. В этот период вы как раз будете максимально серьезными и собранными. В конце недели не стоит пытаться ограничивать личную свободу близких вам людей.

ВЕСЫ

В начале этой недели вы сможете быстрее достигать своих целей, если станете применять творческие и нестандартные подходы. Сейчас не стоит стремиться идти известными путями, проявите собственную фантазию, попробуйте реализовать свои идеи и, вполне возможно, вы добьетесь фантастических успехов. Середина недели может принести сомнения, неуверенность в собственных силах. Сейчас стоит с этим бороться, прикладывая последовательные усилия в выбранном вами направлении.

СКОРПИОН

Начнется эта неделя для типичных Скорпионов весьма благоприятно. Сейчас вы сможете быстро решить сразу несколько вопросов и проблем, так как удача будет сопутствовать вам в делах, да и в личных отношениях у вас этот период окажется благоприятным. Сейчас вы можете завести перспективные знакомства, а в текущих отношениях могут появиться новые возможности для развития. Заниматься укреплением отношений с друзьями, а также начинать совместные проекты вместе с единомышленниками эффективнее всего вам будет в середине этой недели.

СТРЕЛЕЦ

Первая половина этой недели благоприятна для решения вопросов, связанных с безопасностью с использованием современных технологий. Вы, к примеру, сейчас сможете установить домофон или видеонаблюдение за прилегающей территорией, поставить современную пожарную сигнализацию. Середина недели поможет вам последовательно двигаться к своей цели, но только в том случае, если для себя вы ее уже четко сформулировали. Если же еще нет, то лучше потратить время на четкое понимание того, к чему вы вообще стремитесь.

КОЗЕРОГ

Расположение планет в течение первой половины этой недели принесет возможность для конструктивного обсуждения и решения некоторых вопросов в личных и деловых взаимоотношениях. Сейчас, если вы сможете открыто обсудить возникающие проблемы и сложности, решение может найтись максимально быстро. В середине недели вы можете быть очень последовательными в обучении, сейчас вы готовы осваивать новые знания постепенно, а полученная информация будет усваиваться хоть и не столь быстро, но зато капитально. Полученные в это время знания прочно закрепятся в вашей голове. В конце недели избегайте излишнего эгоизма. Не стоит в это время искать конфликтов с влиятельными людьми.

ВОДОЛЕЙ

Начало этой недели принесет вам повышение работоспособности. Это может быть связано и с тем, что вы сейчас решите что-то кардинально поменять в своей жизни, к примеру, начнете вести здоровый образ жизни. Более высокая производительность вашего труда позволит вам эффективнее справляться и с бытовыми делами. В середине недели вы сможете объективно оценить ситуацию, связанную с инвестициями или имеющимися у вас кредитами. Если в данной области есть какие-то сложности, то вы сможете составить четкий план по выходу из проблемной ситуации, последовательное осуществление которого поможет вам благоприятно разрешить ситуацию с минимальными потерями.

РЫБЫ

Первая половина этой недели может неожиданно пробудить в вас творческие таланты и способности. Это время прекрасно подходит для самовыражения, проявления своей оригинальности. В личной жизни также могут произойти неожиданные, но приятные для вас события, либо приятные неожиданности могут произойти в жизни ваших детей. Середину недели типичные Рыбы смогут полноценно использовать для укрепления личных и деловых отношений. Покажите серьезность своих намерений и нацеленность на длительную перспективу. В конце недели вам стоит проявлять повышенную осторожность.

https://astro-ru.ru

СКЛАД ФАНЕРА+ ХОЗСТРОЙ

5-47-11

ШОК-ЦЕНА!
Пеноплэкс 50 мм

163 р.

Базальтовый утеплитель "ТИЗОЛ" 50 мм

от 80 р./кв.м

Минеральный утеплитель "КНАУФ" 50 мм

от 87 р./кв.м

Штукатурка гипсовая 30 кг 249 р.

Шпаклевка финишная 20 кг
305 р.

3-01-73

ТЮЛЬПАНЫ
НАРЦИССЫ
ГИАЦИНТЫ
ЛУКОВИЧНЫЕ
СКИДКА 20%

КОНСУЛЬТИРОВАНИЕ! ДОСТАВКА!

ОТКРЫЛСЯ ОТДЕЛ
ХОЗТОВАРЫ

ул. ДЕКАБРИСТОВ 2А

ДОРОГО КУПЛЮ ВАШЕ АВТО
т. 8-902-793-88-60

ДОРОГО КУПЛЮ
ТРАКТОРЫ Т 16, Т 25, МТЗ 80, МТЗ 82,
ЭКСКАВАТОРЫ,
ГУСЕНИЧНЫЕ ТРАКТОРЫ
т. 8-904-84-00-302

Газету «РЕКВЕСТНИК-Чусовой» спрашивайте в магазинах, киосках города и у распространителей

СОСТОИТСЯ РАСПРОДАЖА
ШУБ 4 октября и дубленок
из МУТОНА, НОРКИ, БОБРА
размеры от 40 до 70
производитель город Пятигорск

АКЦИЯ! МЕНЯЕМ СТАРУЮ ШУБУ НА НОВУЮ
шапки и жилеты
КРЕДИТ и РАССРОЧКА без первоначального взноса ОТП Банк Лиц. №2766 от 27.11.2014 г.
ЖДЕМ ВАС ПО АДРЕСУ: МЦ "Юность", Мира, 4А с 9 до 18 час.

РАСПРОДАЖА НОРКИ, МУТОНА, СТРИЖЕННОГО БОБРА
с 10 до 19
6 ОКТЯБРЯ к/т "ЮНОСТЬ" Чусовой, Мира, 4А

БОЛЬШОЙ ВЫБОР ШУБ и ДУБЛЕНОК
ПО ЦЕНАМ ФАБРИКИ!
НОРКОВЫЕ, МУТОНОВЫЕ, БОБРОВЫЕ ШУБКИ
НА ЛЮБОЙ ВКУС И БЮДЖЕТ
Шубка из цельной норки по АКЦИИ от 29 000 рублей
Шубка из цельной овчины от 10 000 рублей
МУЖСКИЕ ЗИМНИЕ КУРТКИ
КРЕДИТ
ОБМЕН СТАРОЙ ШУБЫ НА НОВУЮ
ОАО «Альфа-Банк» Ген. лиц. ЦБ № 1326 от 5.03.2012 г.

Натяжные потолки
Арк'ан сьель
ARC EN Ciel
ПРОИЗВОДСТВО НАТЯЖНЫХ ПОТОЛКОВ
• изготовление - 1 день
• качественный монтаж
• гарантия 10 лет
• беспроцентная рассрочка
• бесплатный выезд технолога
ЦЕНА ОТ ПРОИЗВОДИТЕЛЯ
Выгодные условия для дилеров**

АКЦИЯ* ДАРИМ НАТЯЖНЫЕ ПОТОЛКИ!
* Условия акции у менеджера
ул. Чайковского, 22
магазин "Колос"
т. 3-00-47, 8-951-931-86-60, www.arcenciel.pro

Приём заявок на РАЗМЕЩЕНИЕ РЕКЛАМЫ в «ГОРОДСКОЙ ГАЗЕТЕ г. Лысьва»

в редакции газеты
«РЕКВЕСТНИК-ЧУСОВОЙ»
т. 5-22-44, 5-22-55
ул. Ленина, 34А
e-mail: rekvest@yandex.ru

ГАЗПРОМ ГАЗОРАСПРЕДЕЛЕНИЕ ПЕРМЬ

Пермские газовики напоминают о том, что надлежащее содержание вентиляционных каналов и дымоходов является важным правилом при обращении с газовыми приборами

Обязательным условием безопасного использования газовых приборов является надлежащее содержание дымовых и вентиляционных каналов жилых помещений и многоквартирных домов.

Эксплуатация газового оборудования при отсутствии тяги в дымоходах или вентиляционных каналах запрещена!

В помещениях, предназначенных для установки газовых приборов, должна быть естественная вентиляция. Приток воздуха должен осуществляться через форточку, фрамугу в окне, а вытяжка воздуха из помещения - через вентиляционный канал. Обязательное условие эксплуатации газового оборудования - это наличие притока воздуха для горения и нормального воздухообмена в помещении.

Наличие тяги в вентиляционном и дымовом канале можно проверить, если приложить лист тонкой бумаги к вентиляционной решетке. При достаточной тяге в канале лист плотно прилегает к решетке и самостоятельно удерживается в таком состоянии. Нельзя заклеивать вентиляционные каналы или закрывать их предметами домашнего обихода. Также недопустимо пользоваться газовыми приборами при отсутствии притока воздуха, то есть наглухо закрытых окнах.

Дымовые и вентиляционные каналы необходимо проверять и при необходимости очищать не реже 3 раз в год (перед отопительным сезоном, в середине и после окончания отопительного сезона) согласно Постановлению Правительства РФ от 14.05.2013 N 410 (ред. от 19.03.2020). Зимой не реже раза в месяц нужно осматривать оголовки дымоходов, чтобы предотвратить обмерзание и закупорку их устьев. Если обнаружится, что дымоотводящие и вентиляционные каналы засорены, то пользоваться газовыми приборами категорически запрещено.

За проведение проверки дымоходов и вентиляционных каналов в многоквартирных домах отвечает управляющая организация (УК, ТСЖ, ЖСК). В частных домовладениях - собственник домовладения. Проверки дымоходов и вентиляционных каналов могут осуществляться как самостоятельно, так и с привлечением специализированных организаций.

Уважаемые абоненты, будьте внимательны в обращении с газовыми приборами и соблюдайте правила использования газа в быту. Не подвергайте опасности себя и своих соседей.

Аварийная газовая служба работает в круглосуточном режиме, в случае возникновения аварийных ситуаций необходимо звонить по номерам 04, 104 (с мобильных телефонов), 112 (система обеспечения вызова экстренных оперативных служб).

ПРЕСС-СЛУЖБА АО «ГАЗПРОМ ГАЗОРАСПРЕДЕЛЕНИЕ ПЕРМЬ»
Контактные телефоны+7 (342) 218 11 81, +7 (912) 48 28 131
E-mail: id10201@ugaz.ru Сайт www.ugaz.ru

РУССКАЯ ЧАЙНАЯ КОМПАНИЯ

ПАВИЛЬОН У ТЦ "СЕМЬЯ"

ЧАИ
БОЛЕЕ 200 СОРТОВ
СВЕЖЕОБЖАРЕННЫЙ КОФЕ
БЕСПЛАТНЫЙ ПОМОЛ